
riedisheim
photo
salon international
39e édition
10 - 19 avril 2026

En couverture © Charlène PLANCHE

39e Salon

Photo

de Riedisheim

du 10 au 19 avril 2026

Exposition - Rencontres -
Démonstration - Bourse

www.spr-photo.fr

Les auteurs invités

6 | Francis APFFEL
7 | Pierre-Olivier BEAULIEU
8 | Karine CHAVAS
9 | Luc GEORGES
10 | Charlène PLANCHE
11 | Philippe SIMON
12 | Jérôme TUAILLON
13 | Ludmila SHUMILOVA

La Regio Photo

14 | Riedisheim
16 | Münsingen
18 | Kirchzarten

Le Concours International

20 | Les Patronages
21 | Les Juges
26 | Palmarès Papier Libre Monochrome
33 | Palmarès Papier Libre Couleur
40 | Palmarès Images Projetées Libre Monochrome
47 | Palmarès Images Projetées Libre Couleur
54 | Palmarès Danses, Fêtes et Traditions (Couleur)
61 | Palmarès Photographie Créative (Couleur)
68 | Les Coups de Cœur des juges
74 | Choix des Co-Présidents SPR
75 | Les Prix des Meilleurs Auteurs
81 | Le Prix du Meilleur Auteur FIAP toutes sections
82 | Le Prix du Meilleur Club
84 | Des images du concours
98 | Photographies acceptées et statistiques
104 | Soutiens - Bénévoles

Roselyne **Liechty**

Francis **Schroeder**

Co-Présidents du **Salon Photo de Riedisheim**

Chers passionnés de photographie,

La photographie a ce pouvoir unique de figer l'instant tout en lui donnant une portée universelle. C'est cet esprit que nous avons le plaisir de célébrer à travers la 39e édition de notre catalogue 5 étoiles.

Année après année, notre salon réunit des photographes venus du monde entier, porteurs de regards singuliers et de sensibilités multiples. Les œuvres présentées dans ces pages, sélectionnées parmi de nombreuses participations, témoignent de la richesse et de la vitalité de la création photographique contemporaine. Chaque image est une invitation au voyage, à la découverte et à l'émotion. Elles révèlent la passion, la patience et le talent des auteurs qui savent transformer un instant en une œuvre capable de toucher le regard et l'imaginaire.

Nous adressons nos plus sincères remerciements à notre jury international dont l'expertise et l'exigence ont permis de distinguer les photographies les plus remarquables.

En parallèle de ce concours, résultat d'un appel à candidature, nous avons le privilège d'exposer les travaux de huit auteurs invités illustrant leur approche de la photographie créative et de « la photographie humaniste et engagée », thème phare de notre salon.

Fruit d'une collaboration avec nos partenaires des salons photographiques de Münsingen en Suisse et Kirchzarten en Allemagne, l'exposition « Regio » est dédiée cette année à la photo minimaliste.

Notre profonde gratitude va aux membres bénévoles de notre association qui, par leur engagement et leur passion, ont rendu possible l'organisation de ce concours, la réalisation de ce catalogue et la préparation de notre salon. Leur travail de l'ombre est essentiel pour que cette lumière photographique puisse continuer à rayonner. Nos remerciements vont également à nos partenaires institutionnels et privés qui nous apportent un soutien indispensable d'année en année.

Enfin, nous adressons une invitation chaleureuse à tous les amateurs et professionnels de l'image. Venez découvrir le salon, laissez-vous inspirer par les œuvres exposées et, pourquoi pas, préparer dès maintenant votre participation à notre concours 2027, année de nos 40 ans d'existence. Nous serons ravis de vous retrouver pour une nouvelle aventure photographique, toujours placée sous le signe de l'excellence et du partage.

Belle lumière...

Francis **APFFEL**

Le Claque en Scène

Plongée dans une rêverie poétique du photographe Francis Apffel où le chapeau claque devient gardien de l'imaginaire, cette série photographique capture des instants suspendus où chaque image raconte une histoire intemporelle qui invite le spectateur à voyager dans un univers onirique et envoûtant. En se laissant emporter par la magie de ces clichés où le réel et l'irréel se confondent, les sens s'éveillent et nourrissent l'âme de douceur et de mystère.











Pierre-Olivier **BEAULIEU**

Fragments Gourmands

Pierre-Olivier Beaulieu, photographe d'art culinaire, crée des compositions minimalistes où l'aliment devient sujet central dans un décor texturé et épuré conçu comme un tableau. La série « Fragments Gourmands » est constituée d'éléments alimentaires minimalistes présentés dans des contenants blancs et noirs dont la séparation est obtenue par des formes géométriques. Ces dernières sont prolongées par les passes-partout aux couleurs inversées afin de renforcer la symbiose des œuvres créées.



Karine **CHAVAS**

Nudum Corpus

Photographe, peintre, infographiste, Karine est avant tout une faiseuse d'images proche du mouvement néo-pictorialiste. L'idée est de créer un entre-deux, tout autant par la technique que par le traitement du sujet, la représentation n'étant plus tant celle d'un personnage ou d'une forme de réalité que celle d'un souffle plus intérieur. Malaise ou apaisement ? Beauté ou anormalité ? Nudum Corpus est un travail sur le corps, réalisé en autoportrait et plus récemment en duo, ce qui ajoute aux difficultés techniques mais offre la possibilité de prendre son temps, d'expérimenter, de plonger dans son inconscient... et révéler bien autre chose, justement, que le corps.









Luc **GEORGES**

Regards d'exil

Nous ne les voyons pas et pourtant ils sont dans une gare de la vallée de la Roya, dans un squat de Calais, sur les bords du lac de Trasimeno en Italie, à Killis sur la frontière turque, à Belgrade en Serbie, dans la poudrière de Moria sur l'île grecque de Lesbos... Ces « invisibles » nous regardent et nous disent toute leur détermination à vouloir rester debout malgré les traumas endurés sur les voies de l'exil. Leurs regards sont aussi accusateurs : plus encore à travers l'objectif, ils disent que rien ne justifie le sort que notre indifférence leur inflige.

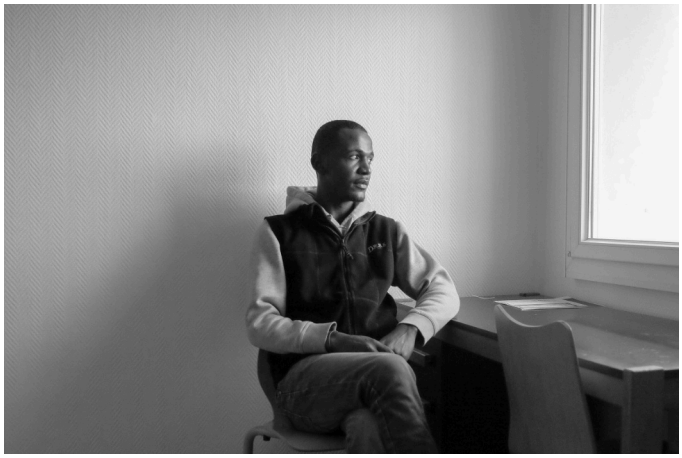











Charlène **PLANCHE**

Héritage

Charlène Planche, photographe surréaliste lyonnaise, compose des images oniriques où les frontières du rêve et du réel s'effacent. Sa série « Héritages », revisite les codes esthétiques du XVIIe siècle pour questionner la place des femmes dans l'histoire et la société. Par des mises en scène minutieuses mêlant photographie et retouche, elle subvertit les représentations classiques, réinvente la féminité et propose un regard engagé sur l'invisibilisation des femmes. Son travail, entre émotion, narration et réflexion, joue avec la perception du spectateur et l'invite à bousculer ses repères.









Philippe **SIMON**

Archi - Onirique

Photographe autodidacte, Philippe Simon est passionné d'architecture contemporaine. Depuis 2011, il photographie le détail architectural en noir et blanc et uniquement au format carré. Plus récemment, il invite l'être humain dans ses images pour faire vivre la ligne. Dans la série « Archi-Onirique », il présente son travail de composition et de montage à base d'architecture. Ses images nous invitent à traverser avec lui cette ligne invisible qui sépare le monde réel d'un univers imaginaire, où l'image n'existe plus que par notre propre regard.





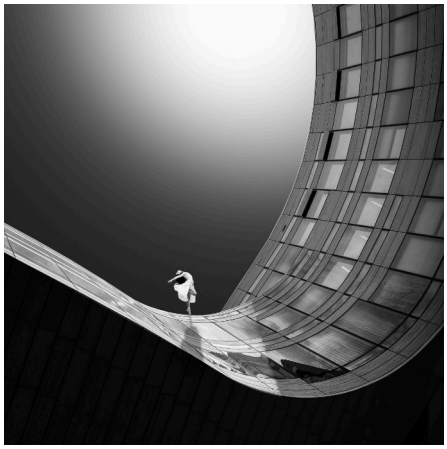
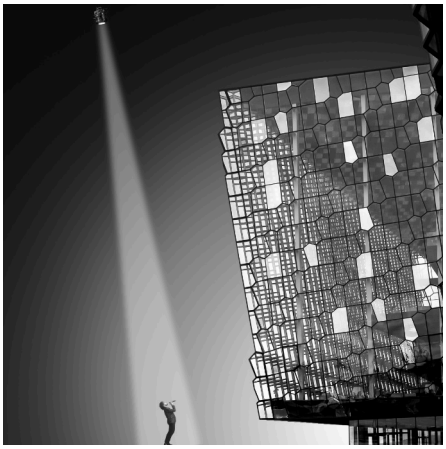




Jérôme **TUAILLON**

Au fil des saisons

Photographe alsacien, Jérôme puise son inspiration dans la nature préservée à l'Est de la France et en Allemagne. D'abord attiré par la faune, il se tourne vers la macrophotographie, puis la proxi créative qui lui offre une approche libre et poétique. Il révèle la délicatesse des fleurs et des champignons en jouant subtilement avec la lumière. Réalisée en quatre ans, la série « Au fil des saisons » retrace le cycle végétal. Chaque image, composée avec soin et réalisée sans retouche, évoque une émotion, une ambiance, brouillant la frontière entre photographie et peinture dans une démarche authentique et contemplative.





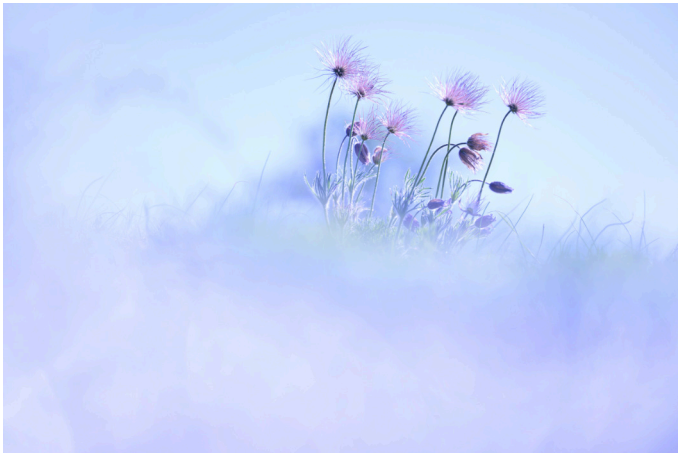



Ludmila **SHUMILOVA**

Floralis

S'inspirant du monde riche des fleurs et des plantes, le travail de Ludmila Shumilova ouvre une fenêtre sur le lien indestructible entre le monde naturel et nos propres mondes intérieurs. Chaque collage, composé de centaines de photos, représente un portail vers un espace onirique où l'ordinaire transcende ses limites et où l'extraordinaire prend forme, comme dans l'imagination humaine. En utilisant le langage poétique de la flore, la photographe crée une allégorie de notre propre voyage intérieur, du réel vers l'imaginaire, du matériel vers le spirituel.





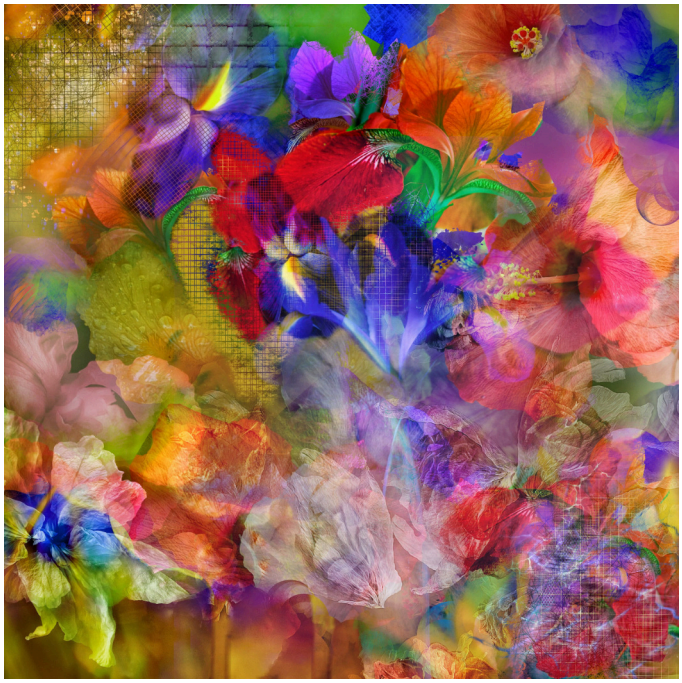



La **Regio Photo**

Une collection internationale

Idéalement situé aux trois frontières (France, Suisse, Allemagne), le Salon Photo de Riedisheim réalise un partenariat avec deux autres organisateurs de salons photographiques dans la Regio. Il s'agit de **Photo Münsingen** (Suisse) et de **Kirchzarten** (Allemagne).

Chacun des partenaires présente 15 images portant sur le thème **« Minimalisme »**. Cette « collection internationale » circule ainsi dans les trois lieux d'exposition. La présentation commence à Riedisheim. Elle permet de montrer les différences culturelles - pas si grandes, après tout - d'une région sise au cœur de l'Europe.

Cette démarche se propose de démontrer que les photographes font fi des frontières et qu'ils sont les véritables témoins de l'Europe en marche.

Riedisheim

Gilbert KARRER - Le solitaire



Christian PFISTER - Devant un mur de sable



Elisabeth HORNY - Filigrane



Alain VILLEROT - Travail outdoor





Matthieu SCHUNCK
Respirations du froid



Ernest MULLER
Bunderspitz

Benoît GACHON - Lune de miel



Doris DEGERT - Le ciel



Münsingen



Albert ANDRIST, Sterneküche



Rudolf MÄUSLI, Tonkrüge



Thomase GOSTELI, Yachats



Alexandra SCHMID, Physalis



Christine BÜHLMANN, Steinböcke im Schnee



Falk TSCHGIRSCHNITZ, This way



Konrad SCLEGGE, Makgagikgadi 2

Kirchzarten

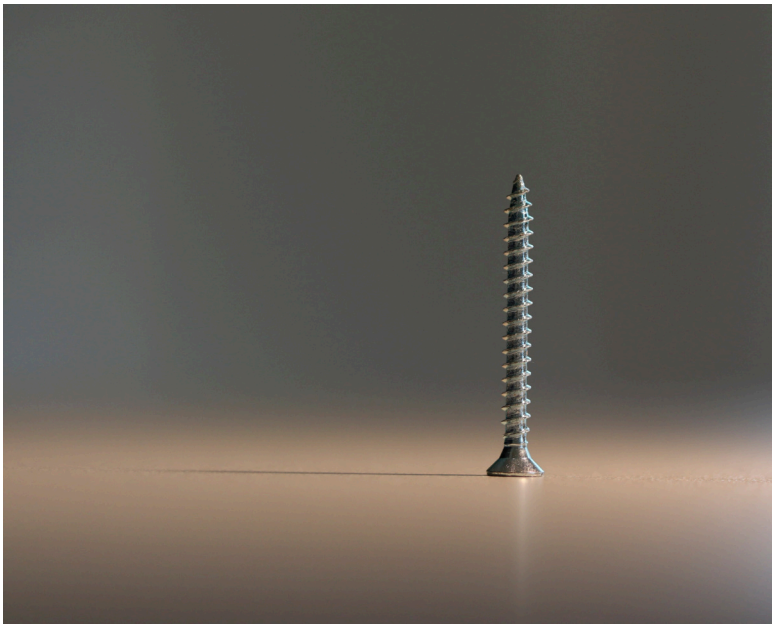

Astrid NESSELER, Aufrecht



Helmut KÖRNER, 3 trees and one

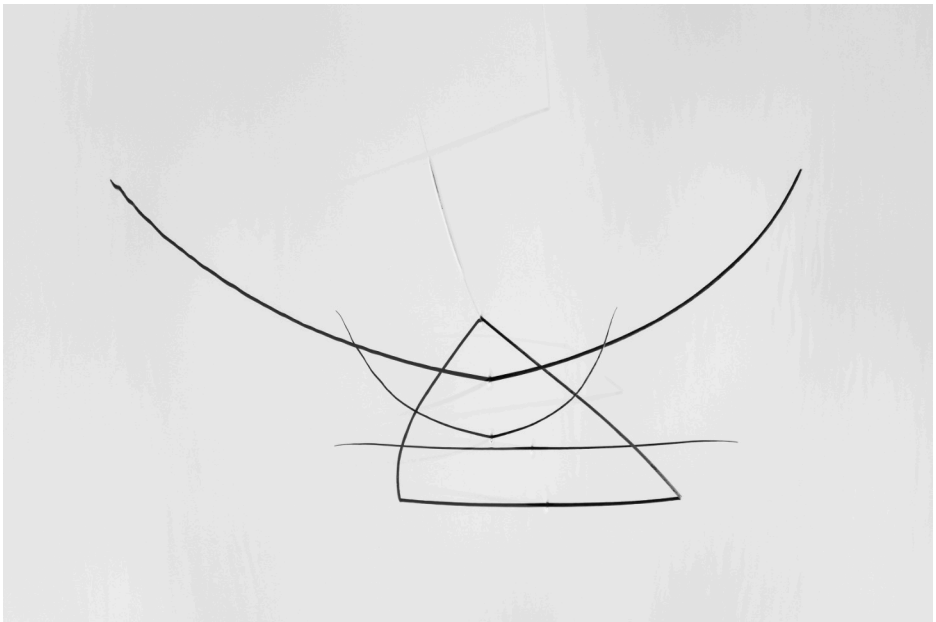

Anton DOBELE, Natural geometry



Christoph KLITSCH-OTT, Freunde

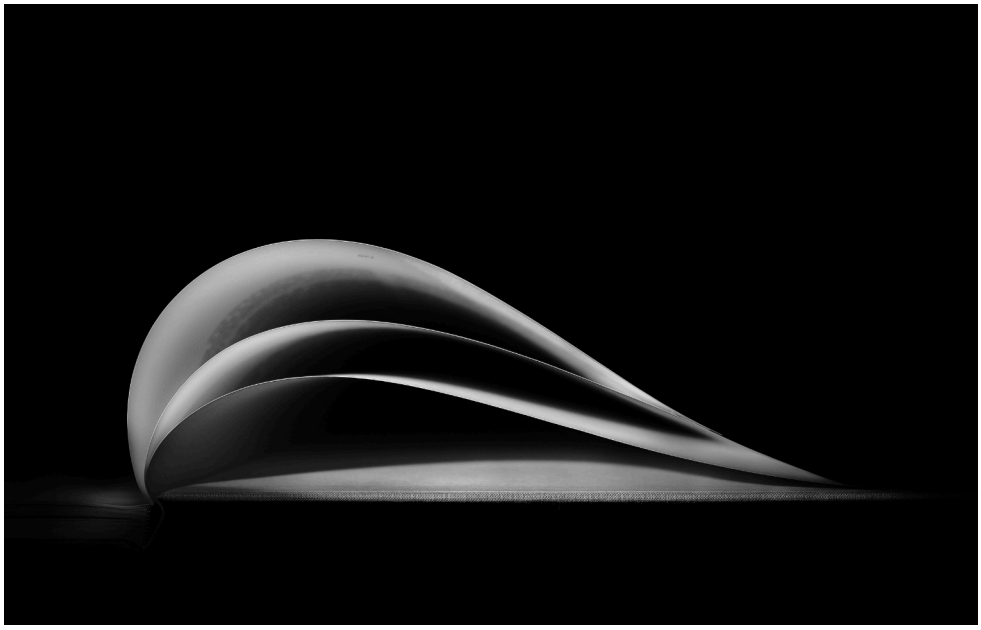

Roland KRAFT, Paper



Joachim SEIDENBERGER
Ruhe

Concours **International**

Ce concours est l'un des piliers de notre salon depuis ses débuts en 1987. Au travers de près de 125 photos exposées, il nous permet de présenter à Riedisheim l'excellence de la production photographique des passionnés du monde entier. Cette sélection, issue des 2286 photographies de 214 auteurs de 30 pays, est le fruit du travail de 3 juges internationaux. Le Salon Photo de Riedisheim est un des rares salon offrant encore des sections avec des photographies sur le support papier.

Cependant il est à remarquer que la participation au concours est en baisse constante depuis quelques années, la baisse étant particulièrement forte en 2026. Ceci remet en question la continuité de ce concours, en particulier les sections papier, puisque l'effort et surtout les frais pour maintenir cette discipline sont particulièrement élevés.

Six sections ont été proposées :

Photos Papier

- Libre Monochrome
- Libre Couleur

Images Projetées

- Libre Monochrome
- Libre Couleur
- Danses, Fêtes et Traditions (couleur)
- Photographie créative (couleur)

Les **Patronages**

Le concours international est placé sous les patronages de :

Ce salon a reçu le Haut Patronage de la FIAP

This salon has received the High Patronage of FIAP

2026/008

Fédération Internationale de l'Art Photographique

International Federation of Photographic Art

Fédérations et associations nationales, associations régionales et clubs affiliés sur les cinq continents.
National federations and associations, regional associations and clubs affiliated on all five continents.

Distinctions photographiques mondialement reconnues.
World-famed photographic distinctions.

Les acceptations obtenues à ce salon comptent pour l'attribution des distinctions FIAP.

Acceptances obtained in this salon are taken into account for FIAP distinctions.

Secrétariat général - Secretary general

70, Kolokotroni Street - GR-18531 Le Pirée (Grèce - Greece)
www.fiap.net



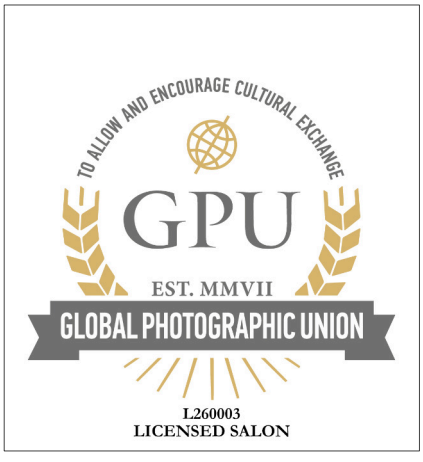

Les **Juges**

Roland **STEFFEN** - SUISSE

AFIAP



En 1974, Roland Steffen participe pour la première fois à un concours régional de photographie sur le thème « Rencontre » et remporte aussitôt le 1er prix. Un an plus tard, avec son épouse Elisabeth, également photographe et heureusement très compréhensive quant à la nécessité d'attendre la « bonne » lumière pour obtenir « le » bon cliché, il s'inscrit au Camera-Club Ciba et adhère à l'Association suisse des photographes amateurs. Il participe régulièrement à des concours, gagne sa première médaille en 1977 et en compte à ce jour près de 145, dont 27 obtenues au Super Circuit de Trierenberg. En 1980, il accède au titre AFIAP.

À l'exclusion de la photographie sous-marine, il s'intéresse à tous les sujets possibles. En participant aux expositions, il rencontre de nombreuses personnes avec lesquelles il noue de précieuses amitiés. Depuis 1998, il traite ses photos avec Photoshop et concrétise ainsi de nombreuses idées jusque-là irréalisables en chambre noire. Il aime la variété et n'a pas de préférence pour un thème en particulier, ce qui lui facilite son activité de juge.

Des motifs de lignes et de points, créés avec Photoshop, sont projetés sur les modèles lors de la prise de vue.

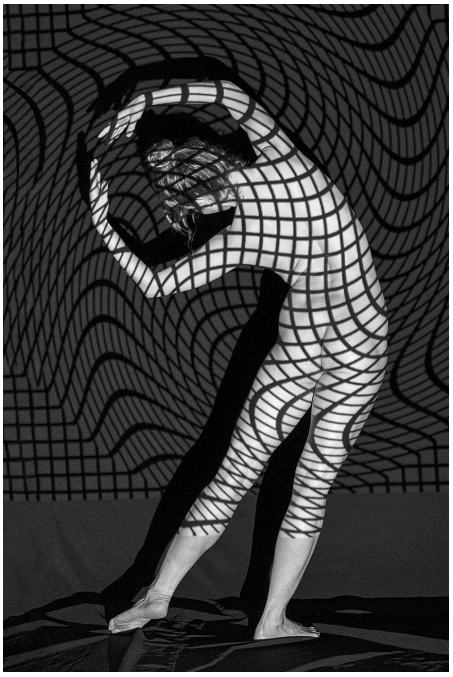



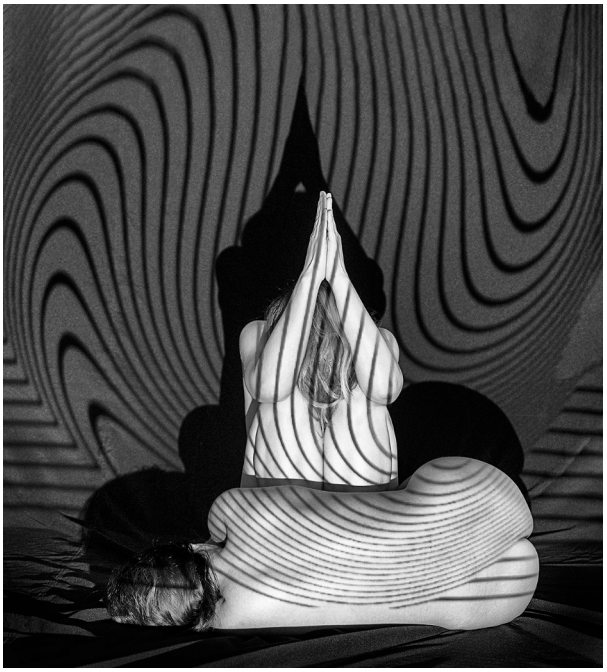





Philippe Rikir débute la photographie dès l'âge de 18 ans, sans véritable plan, simplement avec le besoin de comprendre ce que la lumière dit d'un visage. Depuis, il cherche à saisir ce moment où une image devient plus qu'une image, un fragment de vérité, un silence qui parle. Au fil des années, il participe à de nombreux concours et expositions, en Belgique et à l'international. Ce qui le touche le plus ne se trouve pas dans les murs des galeries ; ce sont ces instants partagés, ces respirations suspendues entre le modèle et l'objectif. Il s'intéresse à la beauté lorsqu'elle cesse de poser, à la fragilité d'un regard, la force d'un geste, la sincérité d'un visage qui ne joue plus de rôle. Il photographie les gens comme ils sont, ou comme ils se découvrent au moment où la lumière les effleure.
En studio, Philippe Rikir poursuit la quête d'une photographie qui ne cherche pas à plaire, mais à dire quelque chose d'humain. Ce lieu n'est pas un décor, mais un espace d'écoute, un terrain de confiance où l'image naît lentement, sans artifice, jusqu'à trouver sa justesse. Un regard, une trace, une présence...

Entre silence et lumière, là où la confiance devient image, la série rassemble des portraits et mises en scène en studio.





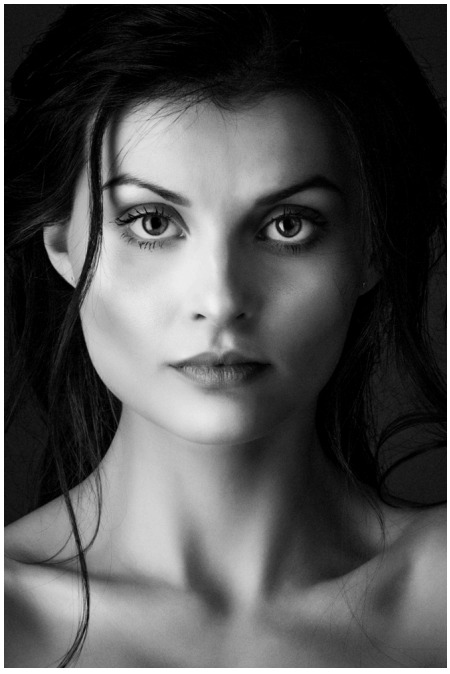



Thibaut **FROEHLY** - FRANCE



Thibaut Froehly est artiste photographe et enseignant en photographie. Né en 1987, il vit en Alsace. Sa démarche photographique est une réponse à un appel, une quête initiatique. La pratique photographique sensibilise son regard à la Lumière qui devient pour lui une expérience quasi mystique, une connexion entre le sujet, son esprit et la Lumière.
En photographiant les paysages et la flore, il se questionne et trouve du sens qu'il exprime de manière symbolique et poétique dans ses œuvres. Faisant rimer Lumière et Mystère, elles offrent plusieurs niveaux de lecture au spectateur. Son travail est organisé en séries correspondant chacune à une étape de son cheminement. Elles prennent des colorations et des formes très différentes, de la figuration jusqu'à l'abstraction.
Thibaut expose régulièrement son travail en France, en Suisse, en Allemagne et en Belgique. Engagé dans plusieurs associations, il partage également son expérience photographique lors de conférences, de formations et de stages pour éveiller et sensibiliser les regards.

Symboles de vie et de sagesse, liens entre la Lumière et la Terre, les arbres ont une multitude d'enseignements à nous donner. Il suffit de prendre le temps de les observer et de les écouter, pour que s'installe le dialogue avec eux....

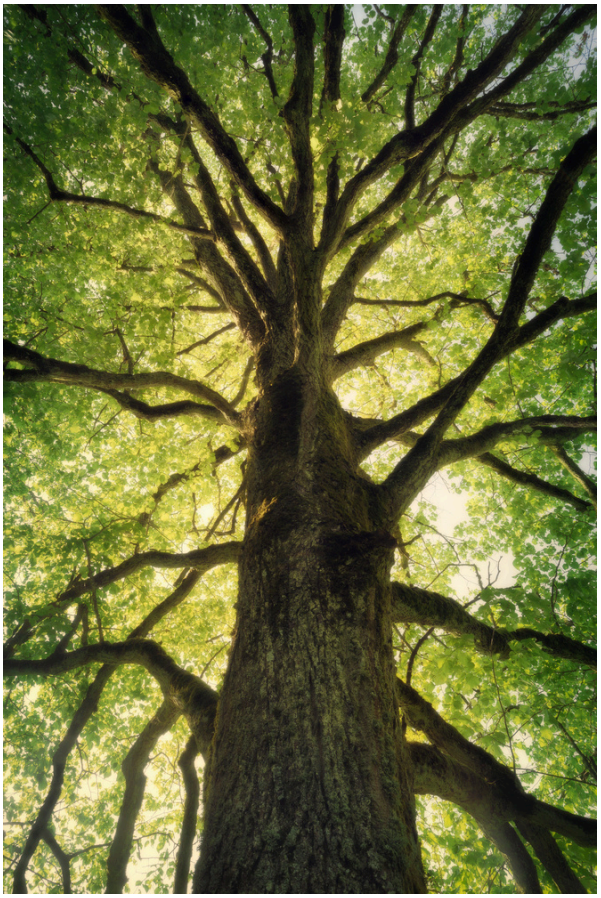

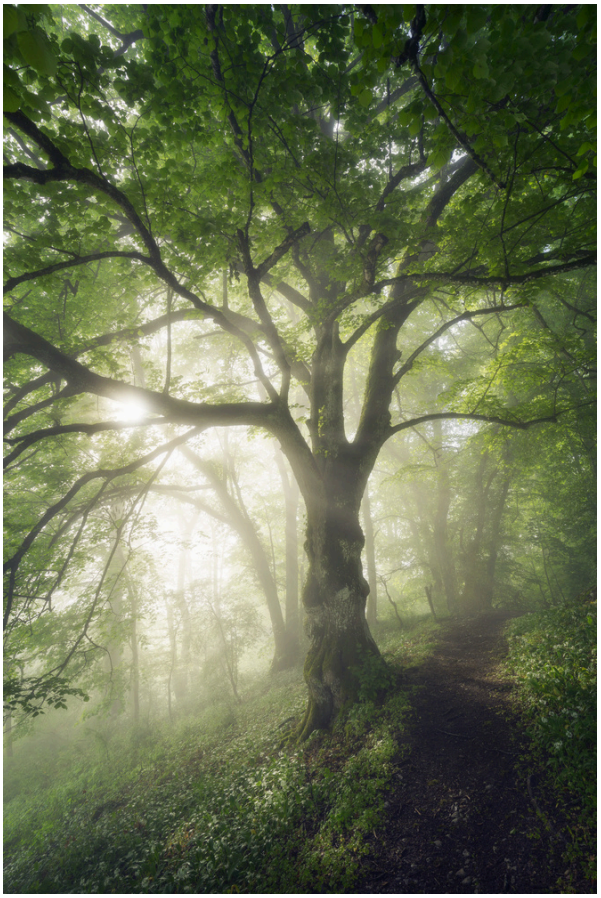





Les résultats du Concours **international**

Palmarès **Papier Libre Monochrome**

1	Gilles VAVASSEUR	FRANCE	Ilot	Médaille OR FIAP
2	Manfred WIEGAND	ALLEMAGNE	Mystic dance	Médaille OR GPU
3	Alan BEVAN	AUSTRALIE	Solitude	Médaille OR FPF
4	Christian KORADI	SUISSE	Vitra	Ruban FIAP MH
5	Bob GOODE	ROYAUME-UNI	The Disappearance	Ruban FIAP MH
6	James LABRUYERE	FRANCE	La main	Ruban FIAP MH
7	Michel LE GAC	FRANCE	Les fantômes d'Oradour	Ruban FIAP MH
8	Catherine MURSCHEL	FRANCE	The Mystic	Ruban FIAP MH
9	William GLEESON	IRLANDE	Long Jetty Jersey	Ruban FIAP MH
10	Rolf WEBER	SUISSE	Sehnsucht	Ruban FIAP MH
11	Gérard BARBIER	FRANCE	Face à face	Ruban FIAP MH
12	Pierrick CRIQUET	FRANCE	Alix	Ruban FIAP MH
13	Gabriel J O'SHAUGHNESSY	IRLANDE	Burren Nude Study	Ruban GPU MH
14	Andreas FRIEDMANN	AUTRICHE	Schattenakt 3	Ruban GPU MH

Coups de Cœur **du Jury**

Ruban FIAP MH

Roland STEFFEN	Marc DELECLUSE	FRANCE	Jess 9M
Philippe RIKIR	Philip HARDY	AUSTRALIE	Eritrean Gentleman
Thibaut FROEHLY	Anne Lise DELAUNAY	FRANCE	Autoportrait aux roses

Prix du Meilleur **Auteur**

James LABRUYERE	FRANCE	Médaille OR FIAP

Choix des **Co-Présidents**

Françoise DUFAU	Rêverie	FRANCE	Ruban FIAP MH

1er prix - Gilles VAVASSEUR - Ilot - FRANCE





2e prix - Manfred WIEGAND - Mystic dance - ALLEMAGNE

3e prix - Alan BEVAN - Solitude - AUSTRALIE



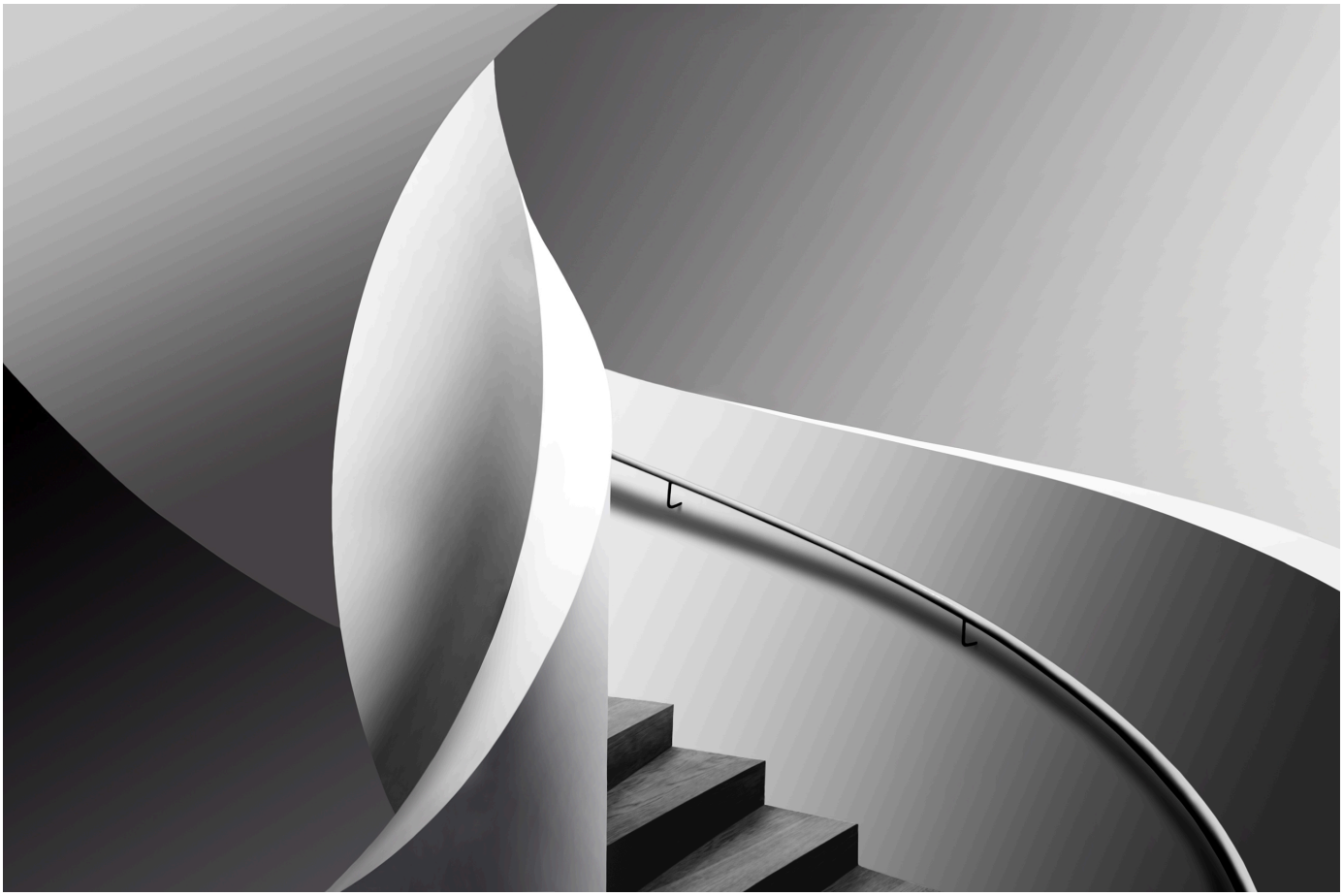

4e prix - Christian KORADI - Vitra - SUISSE



5e prix
Bob GOODE
The Disappearance
ROYAUME-UNI

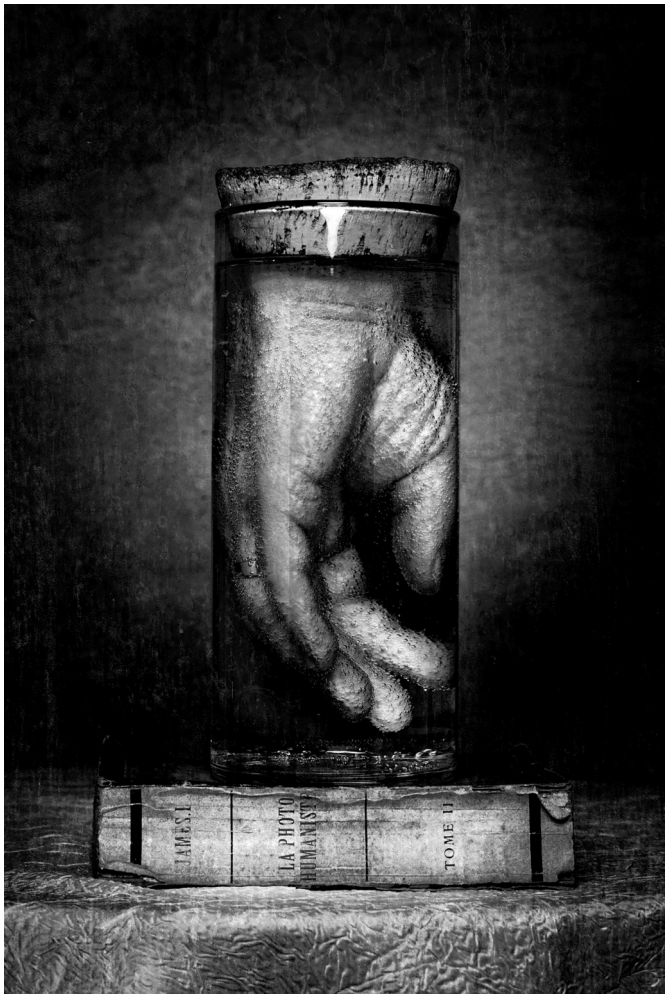

6e prix
James LABRUYERE
La main
FRANCE

7e prix - Michel LE GAC - Les fantômes d'Oradour - FRANCE





8e prix - Catherine MURSCHEL - The Mystic - FRANCE

9e prix - William GLEESON - Long Jetty Jersey - IRLANDE





10e prix - Rolf WEBER - Sehnsucht - SUISSE

11e prix - Gérard BARBIER - Face à face - FRANCE





12e prix
Pierrick CRIQUET
Alix
FRANCE



13e prix
Gabriel J O'SHAUGHNESSY
Burren Nude Study
IRLANDE

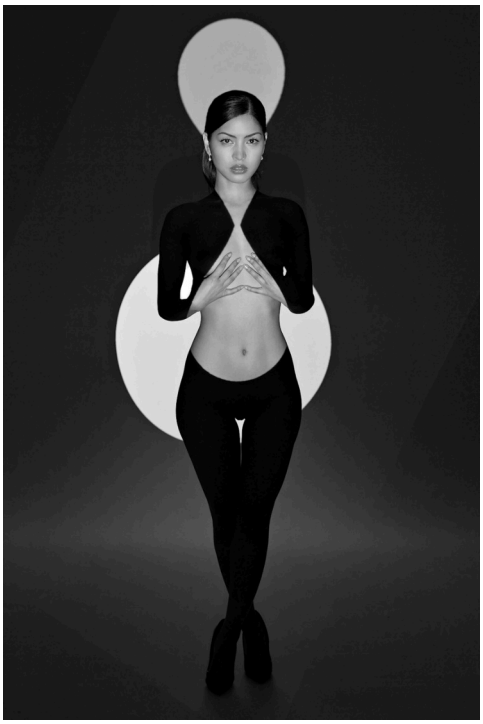

14e prix
Andreas FRIEDMANN
Schattenakt 3
AUTRICHE

Palmarès **Papier Libre Couleur**

1	Jérôme TUAILLON	FRANCE	A chacun son Everest	Médaille OR FIAP
2	Philip HARDY	AUSTRALIE	Bladesmen	Médaille OR GPU
3	Alan BEVAN	AUSTRALIE	Lunette	Médaille OR FPF
4	Bob GOODE	ROYAUME-UNI	Cloves of Garlic	Ruban FIAP MH
5	Serge GELÉ	FRANCE	Wooden path	Ruban FIAP MH
6	James LABRUYERE	FRANCE	Noémie	Ruban FIAP MH
7	Christian KORADI	SUISSE	Aufstieg	Ruban FIAP MH
8	Gilles VAVASSEUR	FRANCE	Cardinale Ouest	Ruban FIAP MH
9	Philippe DUVAL	FRANCE	Pensif	Ruban FIAP MH
10	Eion JOHNSTON	ROYAUME-UNI	RW Leans Back	Ruban FIAP MH
11	Donald OWERS	AUSTRALIE	The Tree in Winter	Ruban FIAP MH
12	Lou MARAFIOTI	AUSTRALIE	GHFF Summer Cooloff	Ruban FIAP MH
13	Julie KERMODE	AUSTRALIE	Tall and Small	Ruban GPU MH
14	Michel SCHWEIGHOFFER	FRANCE	Permis de voler	Ruban GPU MH

Coups de Cœur **du Jury**
Ruban FIAP MH

Roland STEFFEN	Marie Christine MOURGUES	FRANCE	Douceur
Philippe RIKIR	Françoise DUFAU	FRANCE	Brume
Thibaut FROEHLY	Barb SEIDEL	AUSTRALIE	Bruarfoss-Beauty

Prix du Meilleur **Auteur**

Jérôme TUAILLON	FRANCE	Médaille OR FIAP

Choix des **Co-Présidents**

William GLEESON	IRLANDE	Shared moments	Ruban FIAP MH



1er prix
Jérôme TUAILLON
A chacun son Everest
FRANCE



2e prix
Philip HARDY
Bladesmen
AUSTRALIE



3e prix
Alan BEVAN
Lunette
AUSTRALIE



4e prix - Bob GOODE - Cloves of Garlic - ROYAUME-UNI



5e prix
Serge GELÉ
Wooden path
FRANCE



6e prix
James LABRUYERE
Noémie
FRANCE



7e prix
Christian KORADI
Aufstieg
SUISSE



8e prix - Gilles VAVASSEUR - Cardinale Ouest - FRANCE

9e prix - Philippe DUVAL - Pensif - FRANCE





10e prix
Eion JOHNSTON
RW Leans Back
ROYAUME-UNI

11e prix - *Donald OWERS - The Tree in Winter - AUSTRALIE*





12e prix
Lou MARAFIOTI
GHFF Summer Cooloff
AUSTRALIE



13e prix
Julie KERMODE
Tall and Small
AUSTRALIE



14e prix
Michel SCHWEIGHOFFER
Permis de voler
FRANCE

Palmarès **Images Projetées Libre Monochrome**

1	Adit AGARWALA	INDE	Thunderstorm	Médaille OR FIAP
2	Jos BARTHOLMÉ	LUXEMBOURG	Svitlana 36	Médaille OR GPU
3	Annick MARIN	FRANCE	Quel temps de chien	Médaille OR FPF
4	Fabian VIROUX	BELGIQUE	Déesse Grec	Ruban FIAP MH
5	Yves NODET	FRANCE	Mr T - Fixation	Ruban FIAP MH
6	Rene KUIPERS	PAYS-BAS	Connection	Ruban FIAP MH
7	Jean BANQ	FRANCE	Illusion verticale 3498	Ruban FIAP MH
8	Henri-Noël BLOTTIAUX	FRANCE	Pénombre	Ruban FIAP MH
9	Serge MURSCHEL	FRANCE	Light on the mountain	Ruban FIAP MH
10	Laurent RINGEVAL	FRANCE	Corps à corps	Ruban FIAP MH
11	Zhong An YU	CHINE	The Realm of the Stars	Ruban FIAP MH
12	John SHERIDAN	IRLANDE	Pack Man	Ruban FIAP MH
13	Christian DEVOISE	FRANCE	Le plongeoir	Ruban GPU MH
14	David WHEELER	ROYAUME-UNI	Legs in the Bath	Ruban GPU MH

Coups de Cœur **du Jury**

Ruban FIAP MH

Roland STEFFEN	Agi SAGI	HONGRIE	Hat and Ball
Philippe RIKIR	Jean-Marie WALTER	FRANCE	Regard pluvieux
Thibaut FROEHLY	Andreas HERRMANN	SUISSE	Behind the door

Prix du Meilleur **Auteur**

Zhong An YU	CHINE	Médaille OR FIAP

1er prix - Adit AGARWALA - Thunderstorm - INDE



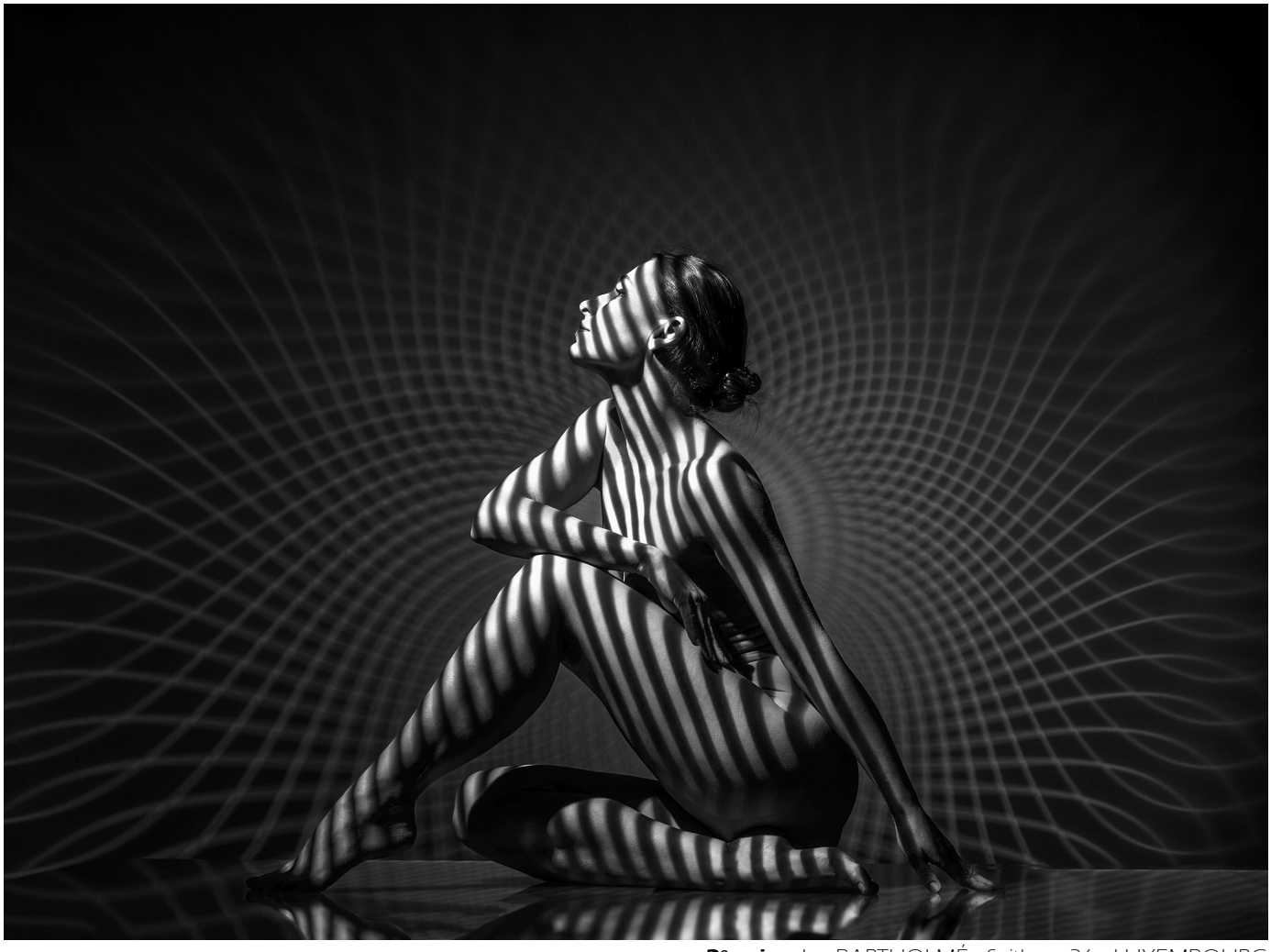

2e prix - Jos BARTHOLMÉ - Svitlana 36 - LUXEMBOURG

3e prix - Annick MARIN - Quel temps de chien - FRANCE





4e prix
Fabian VIROUX
Déesse Grec
BELGIQUE



5e prix
Yves NODET
Mr T - Fixation
FRANCE



6e prix - Rene KUIPERS - Connection - PAYS-BAS

7e prix - Jean BANQ - Illusion verticale 3498 - FRANCE



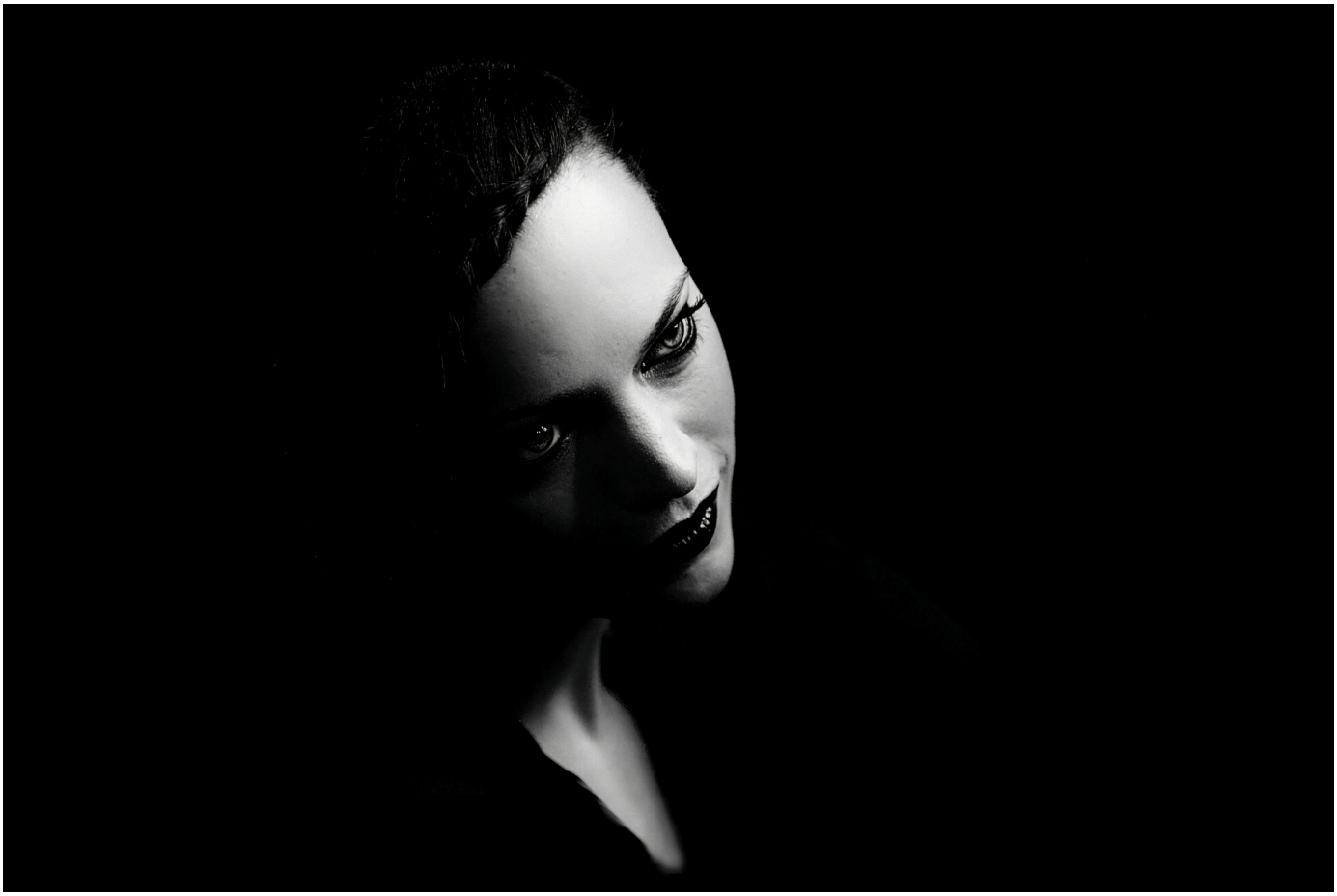

8e prix - Henri-Noël BLOTTIAUX - Pénombre - FRANCE

9e prix - Serge MURSCHEL - *Light on the mountain* - FRANCE





10e prix - Laurent RINGEVAL - Corps à corps - FRANCE

11e prix - Zhong An YU - The Realm of the Stars - CHINE





12e prix
John SHERIDAN
Pack Man
IRLANDE



13e prix
Christian DEVOISE
Le plongeoir
FRANCE



14e prix
David WHEELER
Legs in the Bath
ROYAUME-UNI

Palmarès **Images Projetées Libre Couleur**

1	Klaus-Peter SELZER	ALLEMAGNE	Happy Family	Médaille OR FIAP
2	Jos BARTHOLMÉ	LUXEMBOURG	Svitlana 40	Médaille OR GPU
3	Emilie MASSON	FRANCE	Moment d'enfance	Médaille OR FPF
4	Claudine THIMISTER	BELGIQUE	Sinueuse	Ruban FIAP MH
5	Manfred KLUGER	ALLEMAGNE	Black beauty-3	Ruban FIAP MH
6	Zhong An YU	CHINE	Red Veil Glows with Radiance	Ruban FIAP MH
7	Armand AMENTA	FRANCE	Rouge et noir	Ruban FIAP MH
8	José Manuel PIRES DIAS	FRANCE	Le voilier blanc	Ruban FIAP MH
9	Fabian VIROUX	BELGIQUE	Tendresse	Ruban FIAP MH
10	Laetitia GUICHARD	FRANCE	Un matin dans la brume	Ruban FIAP MH
11	David WHEELER	ROYAUME-UNI	Rusty Staircase	Ruban FIAP MH
12	Rene KUIPERS	PAYS-BAS	Sisters	Ruban FIAP MH
13	Hoang Long LY	VIET NAM	Dreaming	Ruban GPU MH
14	Benjamine SCALVENZI	FRANCE	La vague	Ruban GPU MH

Coups de Cœur **du Jury**

Roland STEFFEN	Adit AGARWALA	INDE	Lines and Curves
Philippe RIKIR	Jonathan LOUTE	BELGIQUE	Bacchante
Thibaut FROEHLY	Yves NODET	FRANCE	L'œil

Prix du Meilleur **Auteur**

Klaus-Peter SELZER	ALLEMAGNE	Médaille OR FIAP

1er prix - Klaus-Peter SELZER - Happy Family - ALLEMAGNE





2e prix - Jos BARTHOLMÉ - Svitlana 40 - LUXEMBOURG



3e prix
Emilie MASSON
Moment d'enfance
FRANCE



4e prix - Claudine THIMISTER - Sinueuse - BELGIQUE

5e prix - Manfred KLUGER - Black beauty-3 - ALLEMAGNE





6e prix
Zhong An YU
Red Veil Glows with Radiance
CHINE



7e prix
Armand AMENTA
Rouge et noir
FRANCE



8e prix - José Manuel PIRES DIAS - Le voilier blanc - FRANCE



9e prix
Fabian VIROUX
Tendresse
BELGIQUE



10e prix - Laetitia GUICHARD - Un matin dans la brume - FRANCE

11e prix - David WHEELER - Rusty Staircase - ROYAUME-UNI





12e prix
Rene KUIPERS
Sisters
PAYS-BAS



13e prix
Hoang Long LY
Dreaming
VIET NAM

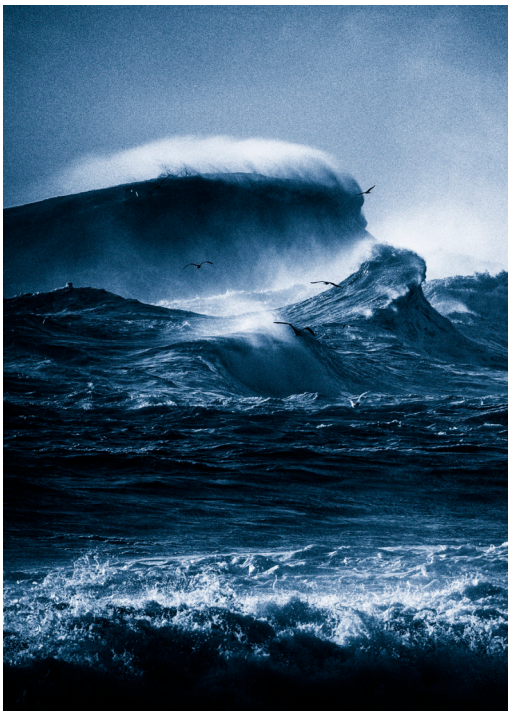

14e prix
Benjamine SCALVENZI
La vague
FRANCE

Palmarès **Danses, Fêtes et Traditions** (Couleur)

1	Hoang Long LY	VIET NAM	Caodaism prayers	Médaille OR FIAP
2	Adit AGARWALA	INDE	Fishing thru Circular Net	Médaille OR GPU
3	Jean-Marie WALTER	FRANCE	Le quotidien	Médaille OR FPF
4	Max REBOTIER	FRANCE	Mogolian race	Ruban FIAP MH
5	Josep Maria MOLIST I VILANOVA	ESPAGNE	Diable i Godra	Ruban FIAP MH
6	Paolo Maria MOSTI	MONACO	Good morning	Ruban FIAP MH
7	Jean BANQ	FRANCE	Danseuses Daghestanaises	Ruban FIAP MH
8	Denys POUPEL	FRANCE	Fanjatiana	Ruban FIAP MH
9	Vincent COCHAIN	BELGIQUE	Panama 19L 0519	Ruban FIAP MH
10	Philip HARDY	AUSTRALIE	Coptic Choristers	Ruban FIAP MH
11	Rene KUIPERS	PAYS-BAS	The Swan	Ruban FIAP MH
12	Saurabh BHATTACHARYYA	INDE	Kumbh 11	Ruban FIAP MH
13	Pierre EVRARD	FRANCE	Foule	Ruban GPU MH
14	Laetitia GUICHARD	FRANCE	La tête à l'envers	Ruban GPU MH

Coups de Cœur **du Jury**

Ruban FIAP MH

Roland STEFFEN	Fabrice TREBAUL	FRANCE	Libre
Philippe RIKIR	Chuy Chay HUYNH	BELGIQUE	Zinneck
Thibaut FROEHLY	Philippe THIMISTER	BELGIQUE	Au sommet

Prix du Meilleur **Auteur**

Hoang Long LY	VIET NAM	Médaille OR FIAP

1er prix - Hoang Long LY - Caodaism prayers - VIET NAM





2e prix - *Adit AGARWALA - Fishing thru Circular Net - INDE*

3e prix - *Jean-Marie WALTER - Le quotidien - FRANCE*





4e prix - Max REBOTIER - Mogolian race - FRANCE

5e prix - Josep Maria MOLIST I VILANOVA - Diable i Godra - ESPAGNE





6e prix - Paolo Maria MOSTI - Good morning - MONACO

7e prix - Jean BANQ - Danseuses Daghestanaises - FRANCE





8e prix
Denys POUPEL
Fanjatiana
FRANCE

9e prix - Vincent COCHAIN - Panama 19L 0519 - BELGIQUE





10e prix - Philip HARDY - Coptic Choristers - AUSTRALIE

11e prix - Rene KUIPERS - The Swan - PAYS-BAS





12e prix
Saurabh BHATTACHARYYA
Kumbh 11
INDE



13e prix
Pierre EVRARD
Foule
FRANCE



14e prix
Laetitia GUICHARD
La tête à l'envers
FRANCE

Palmarès **Photographie Créative** (Couleur)

1	Rene KUIPERS	PAYS-BAS	Rise of an Angel	Médaille OR FIAP
2	Henri-Noël BLOTTIAUX	FRANCE	Chess	Médaille OR GPU
3	Jonathan LOUTE	BELGIQUE	L'effacée	Médaille OR FPF
4	Klaus-Peter SELZER	ALLEMAGNE	Le peindre	Ruban FIAP MH
5	Agi SAGI	HONGRIE	Peace in my Heart	Ruban FIAP MH
6	Harry BÜNGER	ALLEMAGNE	The belief	Ruban FIAP MH
7	Denis CHARPENTIER	FRANCE	Double Jet-030	Ruban FIAP MH
8	Nadia TREVAN	AUSTRALIE	The hermits breakfast	Ruban FIAP MH
9	Angelo DI TOMMASO	FRANCE	Automne 5-25	Ruban FIAP MH
10	Christian KORADI	SUISSE	Wasserreservoir	Ruban FIAP MH
11	Gabor GAJDOS	HONGRIE	Hiding Nude in Hat	Ruban FIAP MH
12	Richard LUXTON	ROYAUME-UNI	A flash of inspiration	Ruban FIAP MH
13	Manfred KLUGER	ALLEMAGNE	Mystic-2	Ruban GPU MH
14	Anne Lise DELAUNAY	FRANCE	La pianiste	Ruban GPU MH

Coups de Cœur **du Jury**

Roland STEFFEN	Laetitia GUICHARD	FRANCE	Blue iceland
Philippe RIKIR	Gaël BONNO	FRANCE	Inception
Thibaut FROEHLY	Laetitia LARQUIER	FRANCE	Bulles de Fleurs

Prix du Meilleur **Auteur**

Harry BÜNGER	ALLEMAGNE	Médaille OR FIAP

1er prix - Rene KUIPERS - Rise of an Angel - PAYS-BAS



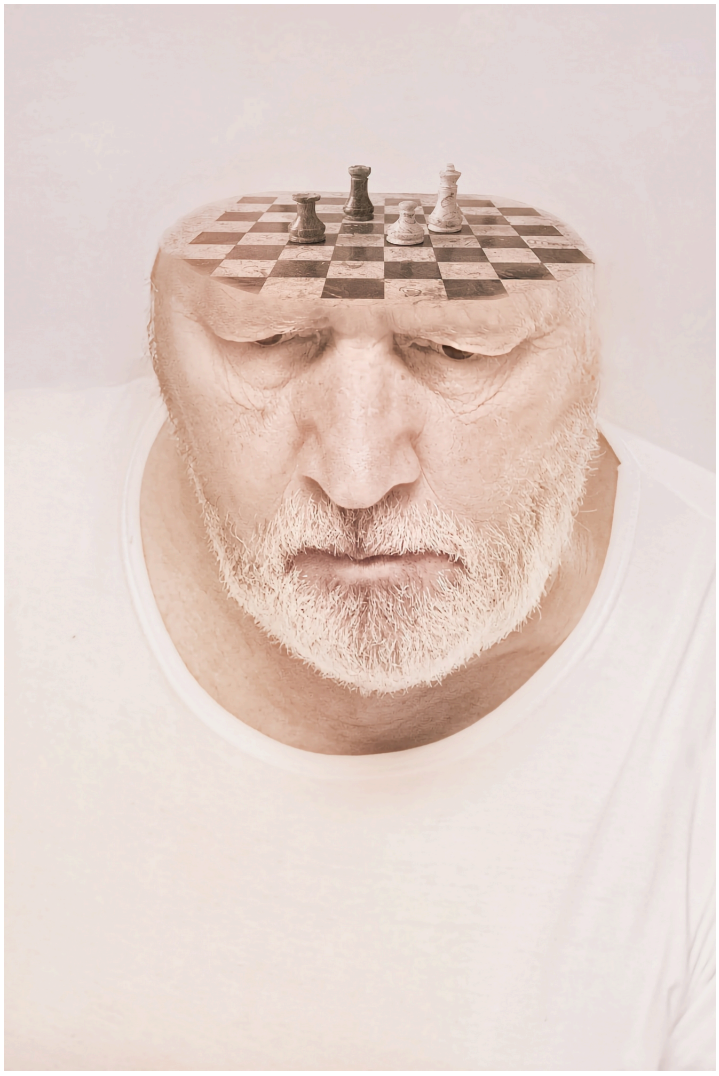

2e prix
Henri-Noël BLOTTIAUX
Chess
FRANCE



3e prix
Jonathan LOUTE
L'effacée
BELGIQUE



4e prix - Klaus-Peter SELZER - Le peindre - ALLEMAGNE



5e prix
Agi SAGI
Peace in my Heart
HONGRIE



6e prix - Harry BÜNGER - The belief - ALLEMAGNE



7e prix
Denis CHARPENTIER
Double Jet-030
FRANCE



8e prix - Nadia TREVAN - The hermits breakfast - AUSTRALIE



9e prix
Angelo DI TOMMASO
Automne 5-25
FRANCE

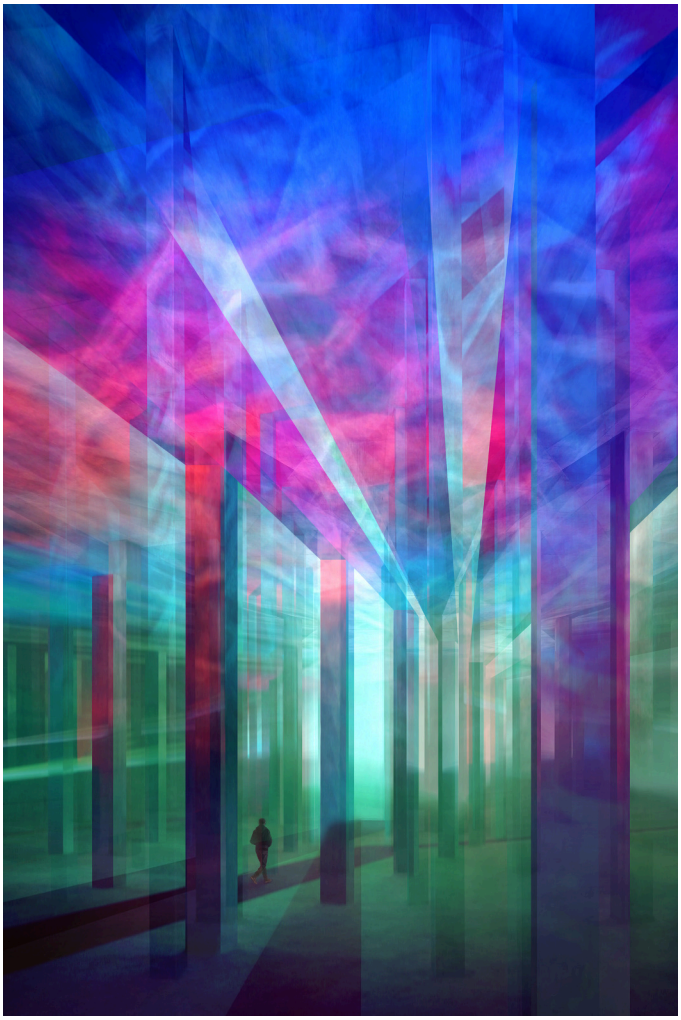

10e prix
Christian KORADI
Wasserreservoir
SUISSE



11e prix
Gabor GAJDOS
Hiding Nude in Hat
HONGRIE



12e prix
Richard LUXTON
A flash of inspiration
ROYAUME-UNI



13e prix
Manfred KLUGER
Mystic-2
ALLEMAGNE



14e prix
Anne Lise DELAUNAY
La pianiste
FRANCE

Les Coups de Cœur de Roland **STEFFEN**



Marc DELECLUSE
Jess 9M
FRANCE



Marie Christine MOURGUES
Douceur
FRANCE

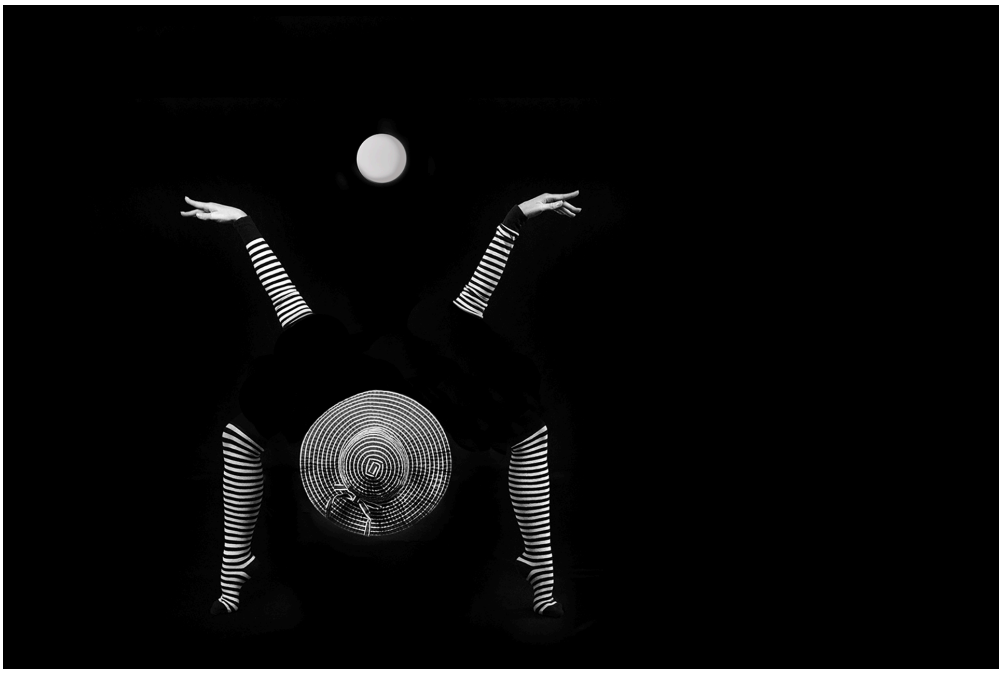

Agi SAGI
Hat and Ball
HONGRIE

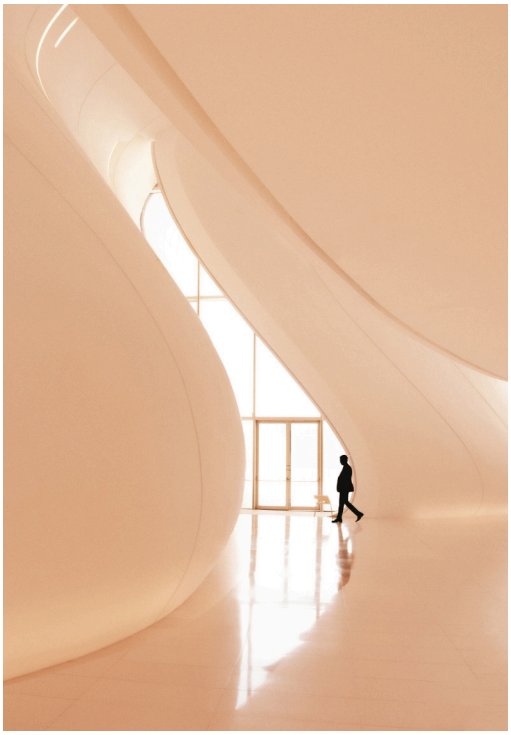

Adit AGARWALA
Lines and Curves
INDE



Fabrice TREBAUL
Libre
FRANCE



Laetitia GUICHARD
Blue iceland
FRANCE

Les Coups de Cœur de Philippe **RIKIR**



Philip HARDY
Eritrean Gentleman
AUSTRALIE

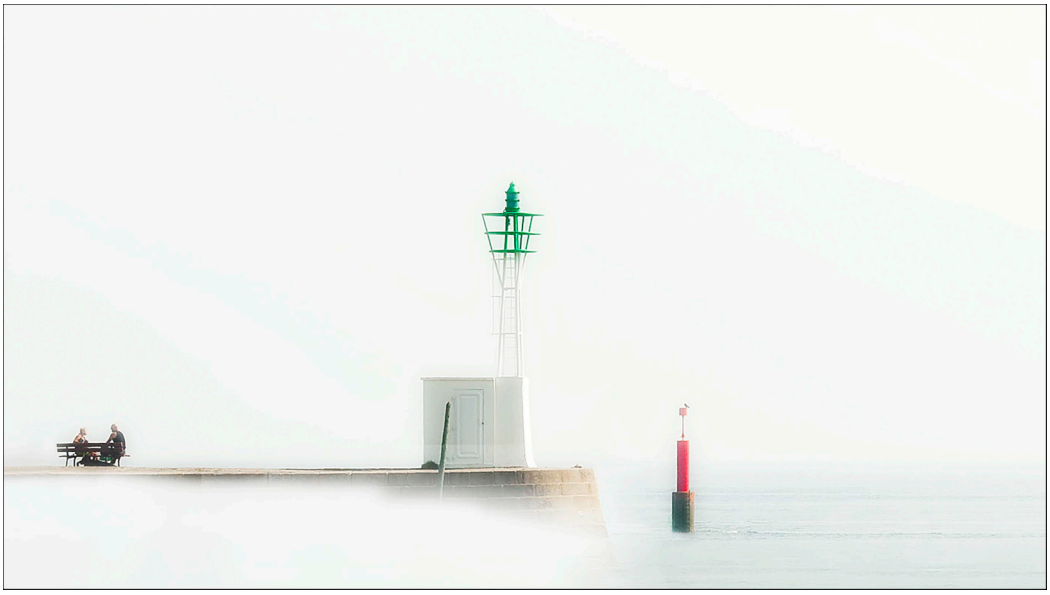

Françoise DUFAU
Brume
FRANCE

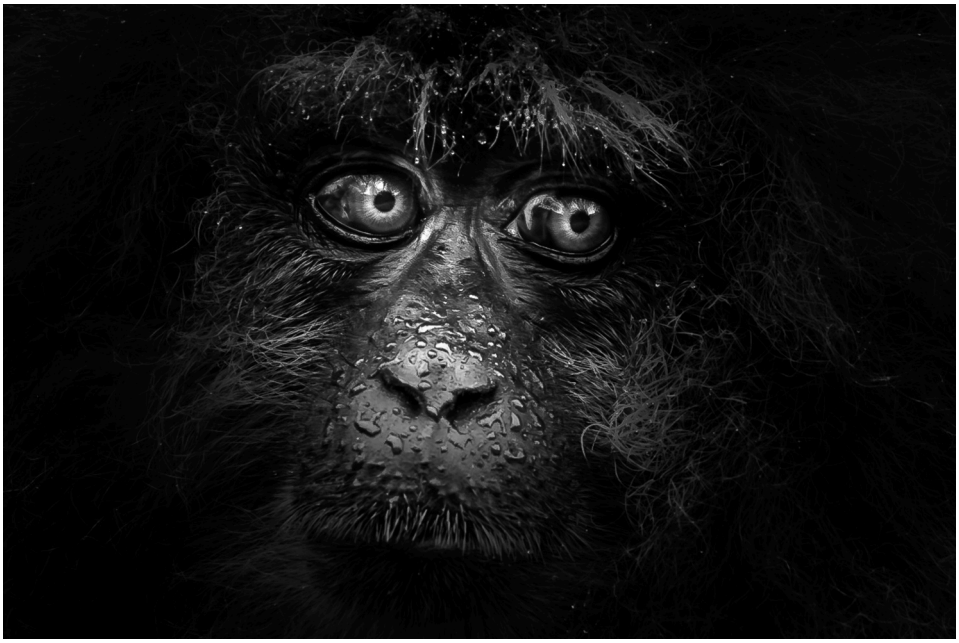

Jean-Marie WALTER
Regard pluvieux
FRANCE



Jonathan LOUTE
Bacchante
BELGIQUE

Gaël BONNO - Inception - FRANCE



Chuy Chay HUYNH - Zinneck - BELGIQUE



Les Coups de Cœur de Thibaut **FROEHLY**



Anne Lise DELAUNAY
Autoportrait aux roses
FRANCE

Barb SEIDEL - Bruarfoss-Beauty - AUSTRALIE



Andreas HERRMANN - Behind the door - SUISSE



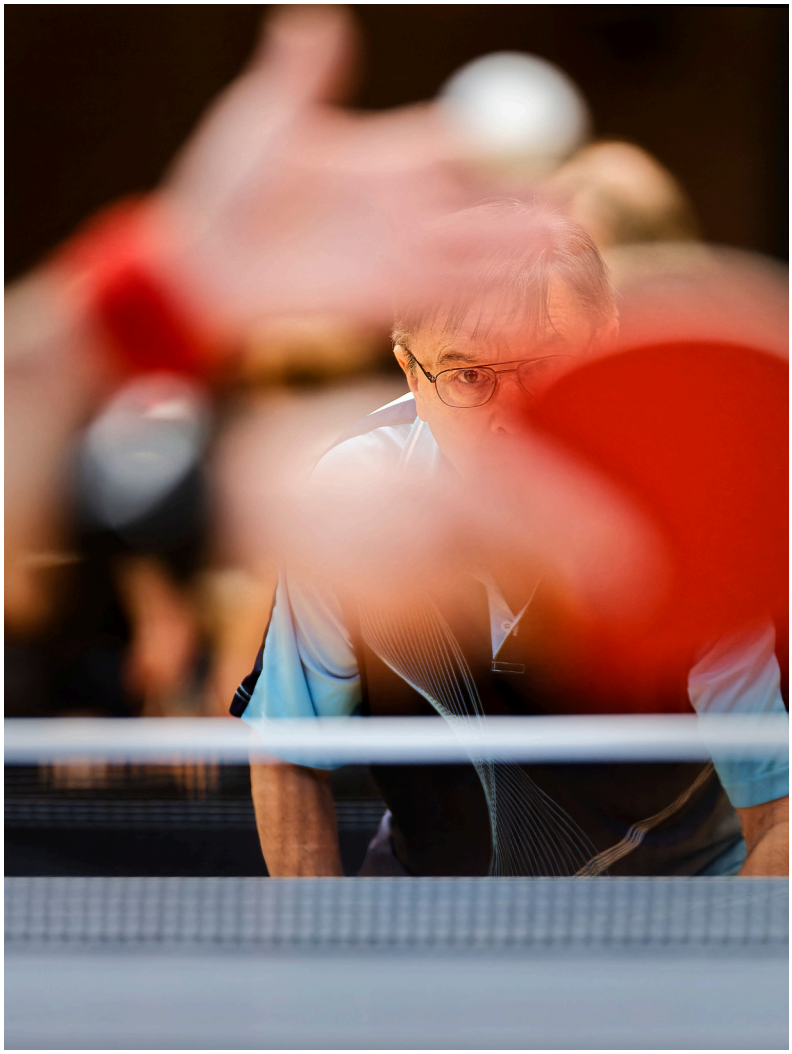

Yves NODET - L'œil - FRANCE



Philippe THIMISTER - Au sommet - BELGIQUE

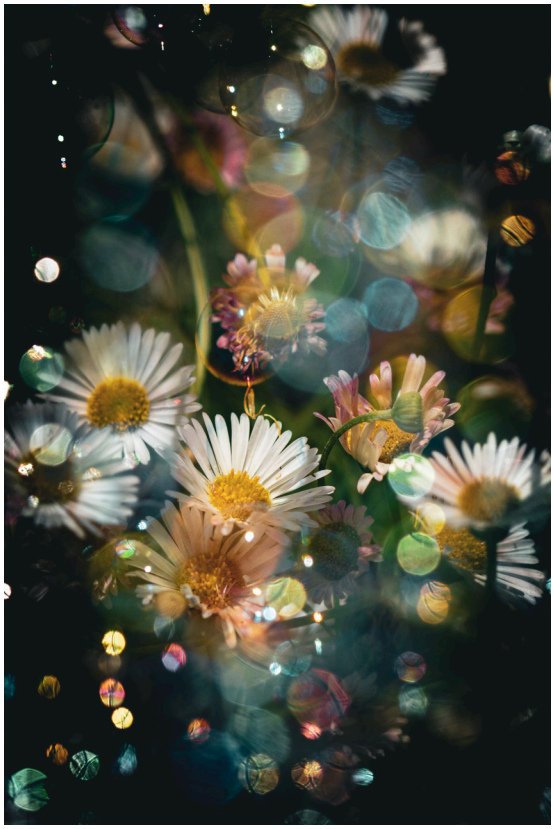

Laetitia LARQUIER
Bulles de Fleurs
FRANCE

Choix des
Co-Présidents SPR
Papier
Libre Monochrome et Libre Couleur



Françoise DUFAU
Rêverie
FRANCE



William GLEESON - Shared moments - IRLANDE

Prix du
Meilleur Auteur
Papier
Libre Monochrome

James
LABRUYERE
FRANCE

La main

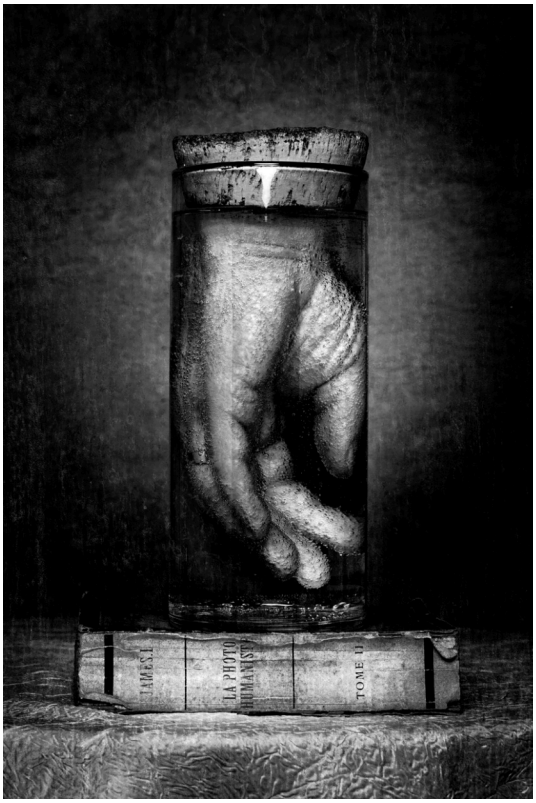

Emballé

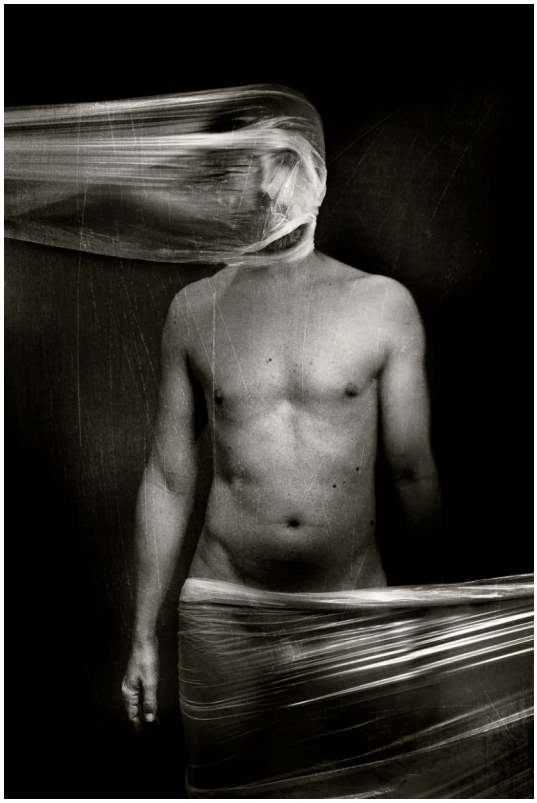

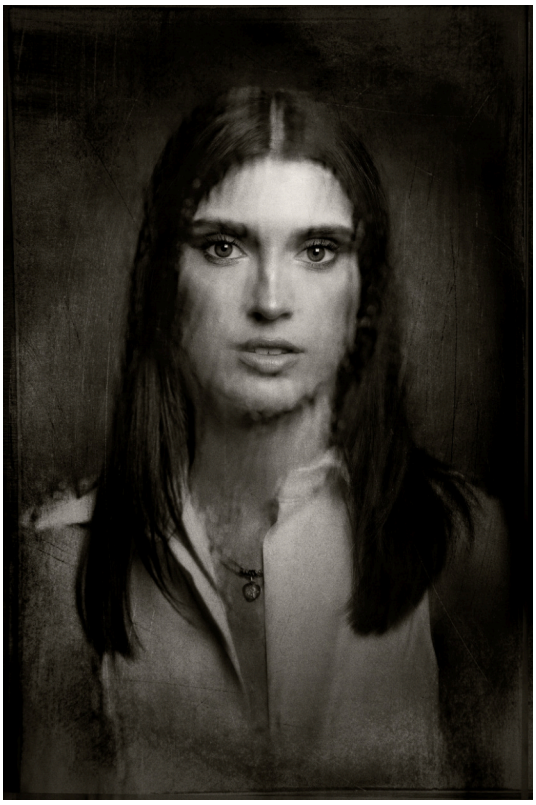

L'indienne

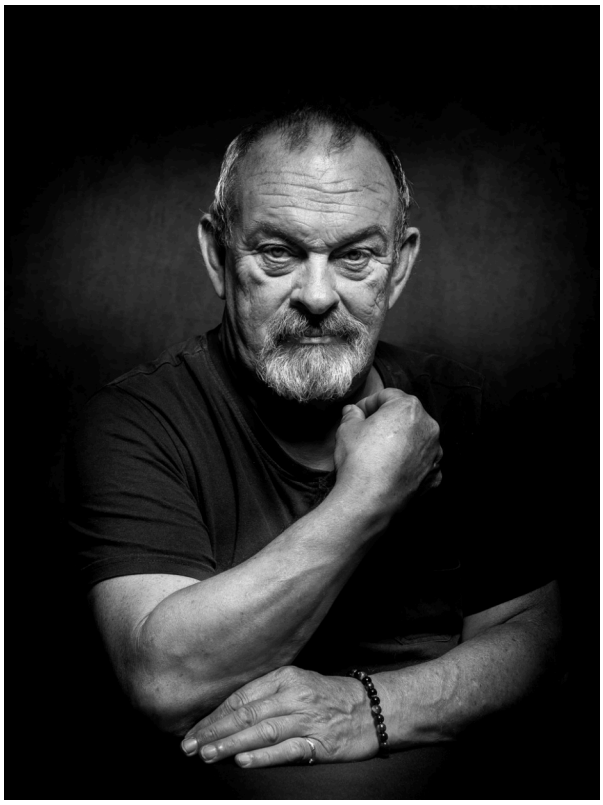

Loulou

Prix du
Meilleur Auteur
Papier
Libre Couleur

Jérôme
TUAILLON
FRANCE

A chacun son Everest



Suspension d'automne





Eveil fragile

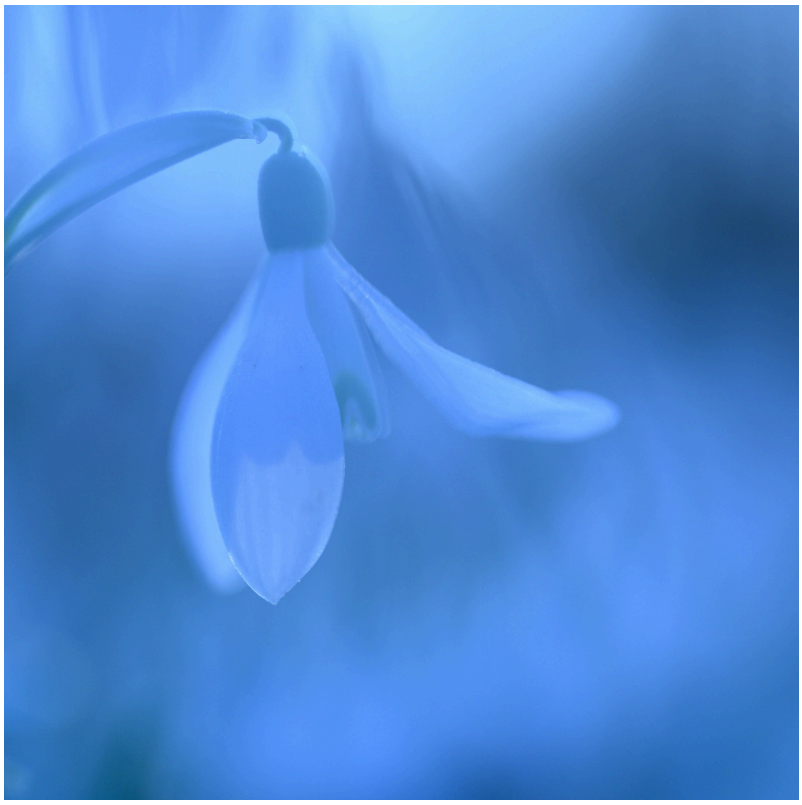

L'instant voilé

Prix du
Meilleur Auteur
Images Projetées
Libre Monochrome

Zong An
YU
CHINE

Goddess



Curved Architecture





The Realm of the Stars



Trinity of Tranquility

Prix du
Meilleur Auteur
Images Projetées
Libre Couleur

Klaus-Peter
SELZER
ALLEMAGNE

Lighthouse Faial



Morningride





Skateboard Cat



Happy Family

Prix du **Meilleur Auteur**
Images Projetées
Danse, Fêtes et Traditions
(Couleur)

Hoang Long
LY
VIET NAM



Caodaism prayers



Ganga aarti rite



Praying by the Ganges



Ramnamis smile

Prix du
Meilleur Auteur
Images Projetées
Photographie Créative (Couleur)

Harry
BÜNGER
ALLEMAGNE



Stop the time



The prohibition

The belief



The transience



Prix du
Meilleur Auteur FIAP
Insigne bleu clair FIAP

Rene
KUIPERS
PAYS-BAS





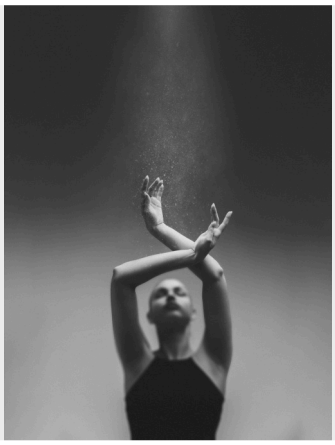


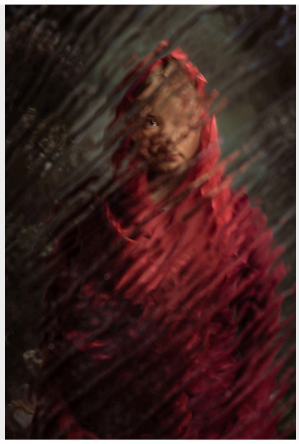





Prix du
Meilleur Club
Trophée FPF

PRINTWORK ARTS
AUSTRALIA
AUSTRALIE

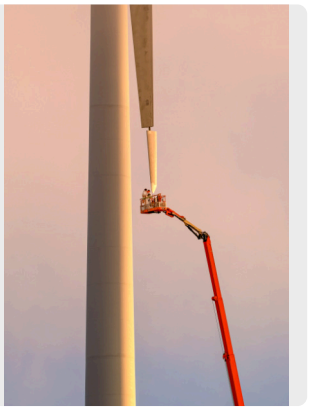
Philip HARDY


Alan BEVAN


Alan BEVAN


Philip HARDY


Donald OWERS


Lou MARAFIOTI


Julie KERMODE


Alan BEVAN

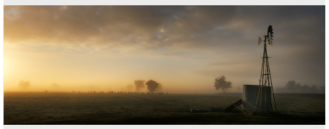
Alan BEVAN


Barb SEIDEL


Philip HARDY


Barb SEIDEL


Donald OWERS


Donald OWERS



Donald OWERS



Julie DEER



Keith SEIDEL



Keith SEIDEL



Lou MARAFIOTI



Lou MARAFIOTI



Lou MARAFIOTI



Lou MARAFIOTI



Philip HARDY



Philip HARDY



Philip HARDY



Philip HARDY

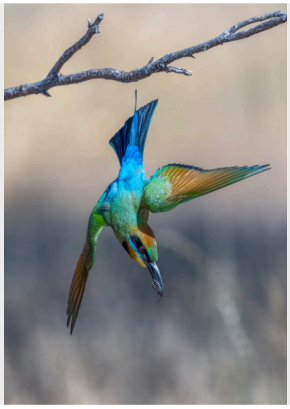

Philip HARDY



Philip HARDY

Des images **du concours**



Freddy VAN DEN BRANDE
Walking
BELGIQUE



Rolf WEBER
View from
below
SUISSE

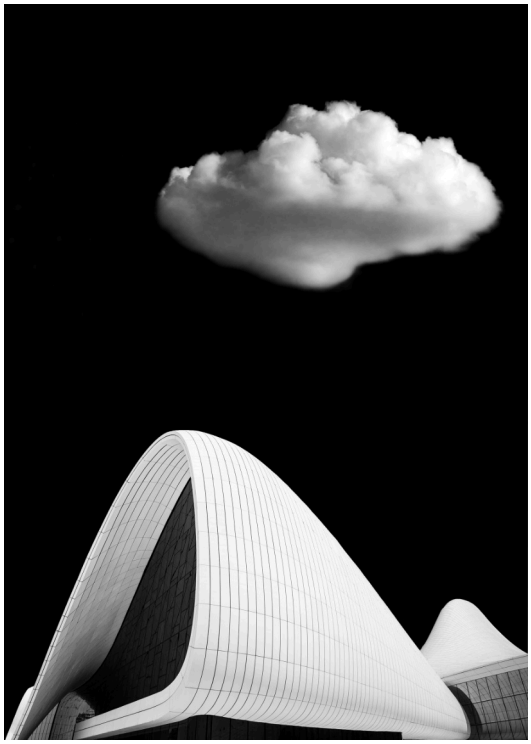

Adit AGARWALA
Natural Umbrella
INDE



Josep Maria
MOLIST I
VILANOVA
Macba
ESPAGNE



Roland KRAFT - Man in mirror - ALLEMAGNE



Anneliese MUELLER - Stadtbibliothek Stuttgart - ALLEMAGNE

Martin NEWLAND - Locked out - AUSTRALIE



Christian KORADI - Passantin - SUISSE

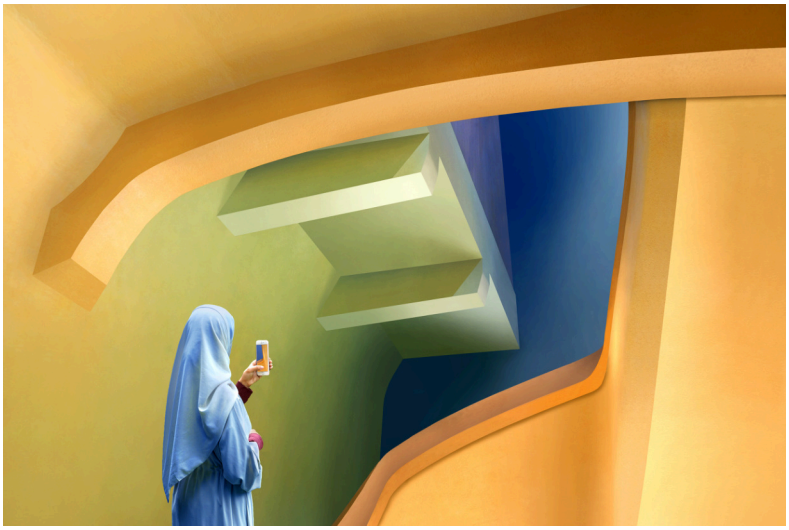



Cyril BOYD - Look up - IRLANDE



Eric BRUNELLE - Unreachable Tattooed Royalty - ALLEMAGNE

Edmond NOWAK - Figures imposées - FRANCE



Jos BARTHOLMÉ - Svitlana 41 - LUXEMBOURG

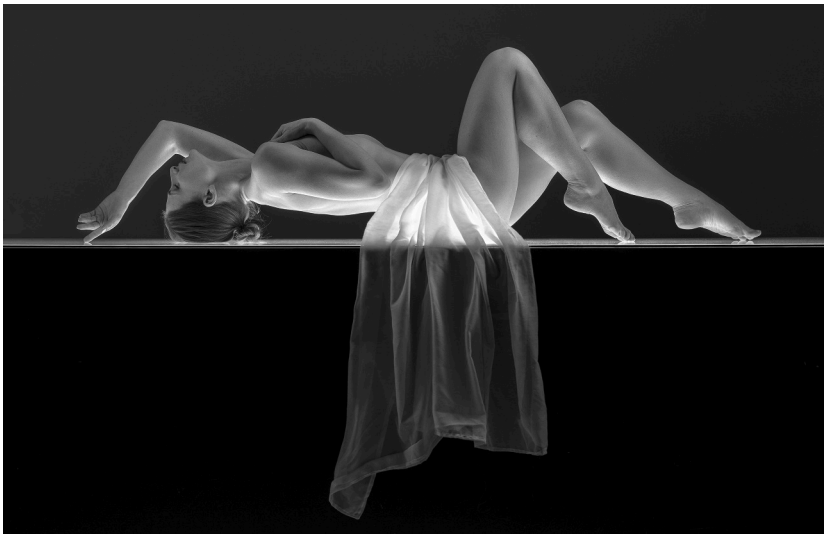



David WHEELER
Missing Windows
ROYAUME-UNI



Anne Lise DELAUNAY - À la pêche - FRANCE



Marie-Thérèse BOISSET - Ailes Blanches - FRANCE



Max REBOTIER - Beauty of Hokkaido - FRANCE



Dominique BOURDIN - Waiting - FRANCE

Claudine THIMISTER - Délicatesse - BELGIQUE



Jo AUCLAIR-SEMERE - White is white - FRANCE



François DEPIGNY - Mésange - FRANCE



Benjamine SCALVENZI - Rugissement - FRANCE





Sébastien LAMY - Rêverie aquatique - FRANCE



Freddy VAN DEN BRANDE
Old men
BELGIQUE



Yuliyan IVANOV
Misty Sunrise
BULGARIE



Bernard GUENEAU
Freestyle Slopestyle
FRANCE



Daniel BATISTA
Crash
FRANCE



Bruno GIRARD
Dans le cercle
FRANCE



Claudine THIMISTER
N7 la route des vacances
BELGIQUE



Nicolas SAJOT
Sihlcity
FRANCE

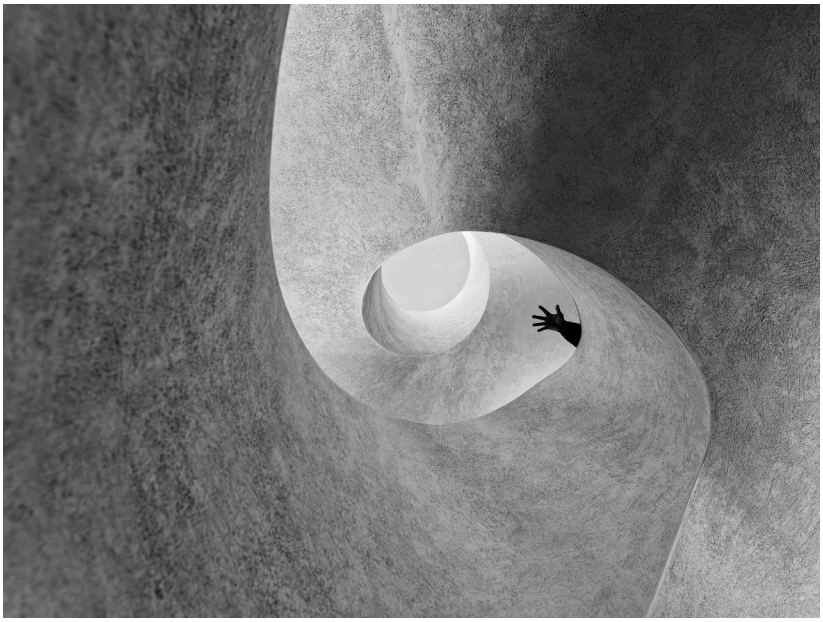

Annie SOYEZ
Coucou
FRANCE

Gary LOUGHRAN - Standing guard - IRLANDE

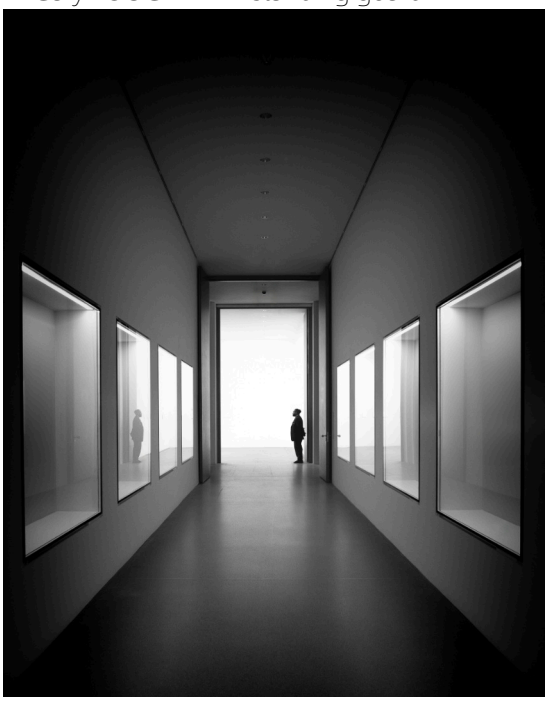

Thomas E STUEHMER - At the Station Hamburg Airport - ALLEMAGNE



Eric TOURLET - Mariah Expression Corporelle 6245 - FRANCE



Laetitia GUICHARD - Tout est dans le style - FRANCE





Gaël BONNO
Claire
FRANCE



Fabrice TREBAUL
Transmission
FRANCE



Christophe BLONDEL
Ballet forestier
FRANCE



Jean-Baptiste CHAINE
Mante de profil
FRANCE

Nadia TREVAN - Iris petals - AUSTRALIE



Stéphanie MULLER SIEMONEIT
Les jumelles - FRANCE





Denis CHARPENTIER - Renardeau - FRANCE



Gary LOUGHRAN - Standing guard - IRLANDE



Gilles DEMAREST - Combat des chevaliers - FRANCE



Gilbert GONDARD - Couleuvre à collier - FRANCE

Philip HARDY - Gotcha! - AUSTRALIE



Donald OWERS - On a mission - AUSTRALIE





Jean LACROSSE - Féline 2 - BELGIQUE



Marc DELECLUSE - Looking Strong - FRANCE

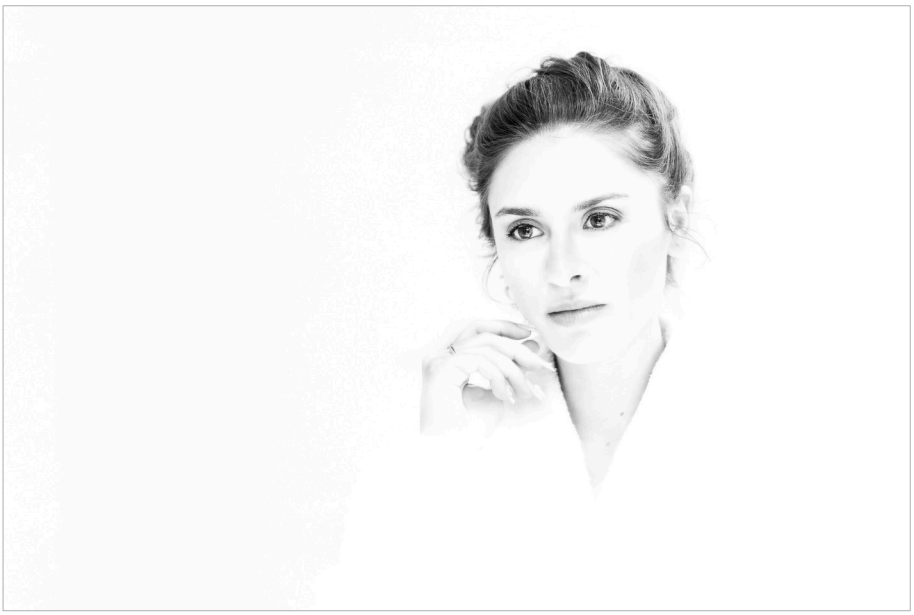

Christophe BLONDEL - Mérédith en blanc - FRANCE

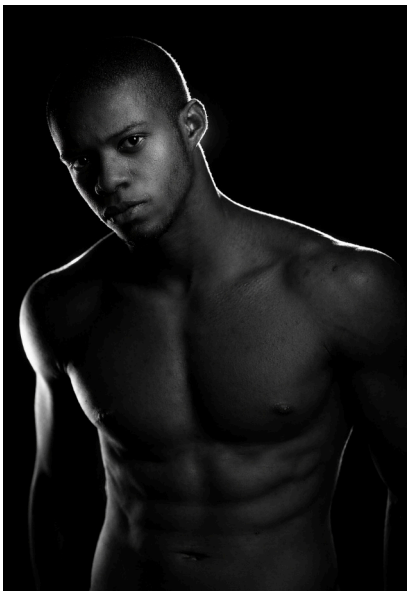

Fabian VIROUX - Homme - BELGIQUE

Jean-Marie WALTER - Mamie - FRANCE



Elisabeth GANGLOFF - Portrait au turban - FRANCE





Lou MARAFIOTI - Cruise Elliston - AUSTRALIE



Laetitia GUICHARD - Look at me - FRANCE



Angelo DI TOMMASO
À demi révélée
FRANCE



Hoang Long LY
Champa smile
VIET NAM



Christian BLONDEL - Costume Vénitien - FRANCE



Paolo Maria MOSTI - Sweet girl - MONACO



Jean BANQ
Color race in Baho
FRANCE



Vincent COCHAIN
Taiwan 0383
BELGIQUE

Armand AMENTA - La fourmie C6 - FRANCE



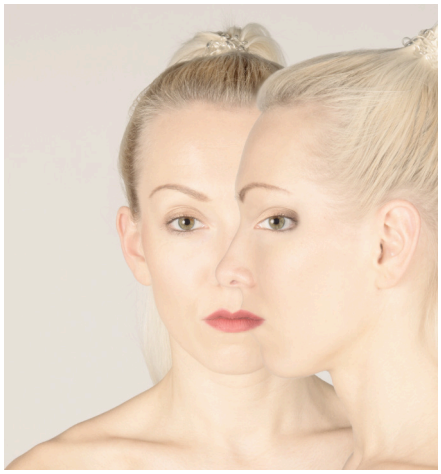

Graham WILCOCK - Double Take - ROYAUME-UNI

Jacky DUMANGIN - Bon Appétit - FRANCE





Catherine MURSCHEL - The Chessboard - FRANCE

Agi SAGI - Stripy nude - HONGRIE



Concours International | Les Photographies Papier **Libre Monochrome Acceptées**

• Photographie primée

ALLEMAGNE
WIEGAND Manfred
• Mystic dance

AUSTRALIE
BEVAN Alan
• Solitude
Sunset Sail
HARDY Philip
• Eritrean Gentleman
Ethiopian Woman
MARAFIOTI Lou
Farmer Edwards
Soxy
OWERS Donald
Morning Sun, Flinders Ranges
Ruby's Cottage

AUTRICHE
FRIEDMANN Andreas
• Schattenakt 3
Steindamm

BELGIQUE
VAN DEN BRANDE Freddy
Lonely tree
Walking

FRANCE
BARBIER Gérard
• Face à face
CANON Alain
Usure du temps
CHERMETTE Daniel
Les boucles
Orage
CRIQUET Pierrick
• Alix
Ghost 21c
DELAUNAY Anne Lise
• Autoportrait aux roses
Soliflore
Solitude
DELECLUSE Marc
• Jess 9M
Looking Strong
DUFAU Françoise
• Rêverie
GELÉ Serge
Touch and touch
LABRUYERE James
Emballé
L'indienne
• La main
Loulou
LE GAC Michel
• Les fantômes d'Oradour
Solitude
LECLERC Michel
La sagesse
MURSCHEL Catherine
• The Mystic
VAVASSEUR Gilles
• Ilot
Toronto 2024

IRLANDE
BOYD Cyril
Look up
GLEESON William
• Long Jetty Jersey
Tide Show
O SHAUGHNESSY Gabriel J
• Burren Nude Study
Sheep lineup

ROYAUME-UNI
GOODE Bob
Line no 11
• The Disappearance
Two Bottles
JOHNSTON Eion
BK Cloister Mood
DS Column Poses

SUISSE
KORADI Christian
Graz
• Vitra
WEBER Rolf
Auf der Lichtbox
Emelie Gobo
• Sehnsucht
Skyline Plaza

Concours International | Les Photographies Papier **Libre Couleur Acceptées**

• Photographie primée

ALLEMAGNE
MICHAUX Pascal
Feuille_rouge

AUSTRALIE
BEVAN Alan
• Lunette
Windmill morning
DEER Julie
Leaping Avocet
HARDY Philip
• Bladesmen
KERMODE Julie
• Tall and Small
MARAFIOTI Lou
• GHFF Summer Cooloff
OWERS Donald
On a mission
• The Tree in Winter
SEIDEL Barb
Blue-Eyes
• Bruarfoss-Beauty
SEIDEL Keith
Eye Stairs
Useless Loop 2

AUTRICHE
FRIEDMANN Andreas
Bodyprojektion 7

BELGIQUE
VAN DEN BRANDE Freddy
Old men

FRANCE
AUBRUN Philippe
Don Bryant 2
BARBIER Gérard
Décollage cygnes
CRIQUET Pierrick
Etel 4
Ghost 20
DELAUNAY Anne Lise
Océan
DUFAU Françoise
• Brume
DUVAL Philippe
Les crocs de la plaine
• Pensif
GELÉ Serge
Huts and stone
Indian sir
Run in the dust
• Wooden path
LABRUYERE James
Céline
Clo et l'escalier
• Noémie
LE GAC Michel
Sous le grain
Vers le marché
MOURGUES Marie Christine
• Douceur
MURSCHEL Catherine
Cirque fer a cheval 2025 11 1
Viking
POURE Jean Claude
Prémonition
SCHWEIGHOFFER Michel
• Permis de voler
TUAILLON Jérôme
• A chacun son Everest
Eveil fragile
L'instant voilé
Suspension d'automne
VAVASSEUR Gilles
• Cardinale Ouest

IRLANDE
BOYD Cyril
Ragged Victorian
GLEESON William
• Shared moments

ROYAUME-UNI
GOODE Bob
• Cloves of Garlic
The Nags Head
JOHNSTON Eion
BN in Pensive Pose
Limbs Squared
• RW Leans Back

SUISSE
KORADI Christian
• Aufstieg
Bewohnerin
Hallo

Concours International | Les Images Projetées **Libre Monochrome Acceptées**

• Photographie primée

ALLEMAGNE
- BRUNELLE Eric
  - Emergence of a butterfly
  - Unreachable Tattooed Royalty
  - Violin solace
- KRAFT Roland
  - Open Book
  - Skysraper meeting
- MUELLER Anneliese
  - Besorgt
- MÜLLER Erhard
  - Ungekämmt
- SELZER Klaus-Peter
  - Dograce 4
  - Eishockey 3
  - Jeu des ètalons
- STUEHMER Thomas E
  - At the Station Hamburg Airport
  - Berlin Run

AUSTRALIE
- HARDY Philip
  - Desert Life
- LUCAS Lex
  - Ish

BELGIQUE
- COCHAIN Vincent
  - Eolienne a 2 pales 25S 0940
- HALLOY Reynald
  - Halloy Reynald Merisi #1
- LACROSSE Jean
  - Élégance
  - Féline 2
  - Gabriella
- LOUTE Jonathan
  - Censure inversée
  - Nos masques
  - Un voile de pudeur
- THIMISTER Claudine
  - Délicatesse
  - Réflexion
- THIMISTER Philippe
  - Eclats de lumière
  - Escapade
- VAN DEUN Marc
  - Parkeerplaatsen
- VIROUX Fabian
  - Contouring
  - • Déesse Grec
  - Homme

CHINE
- YU Zhong An
  - Curved Architecture
  - Goddess
  - • The Realm of the Stars
  - Trinity of Tranquility

DANEMARK
- ANDERSEN Allan
  - Against the Snow

ESPAGNE
- MOLIST I VILANOVA Josep Maria
  - Dos fanals
  - Formes curvilinies MACBA
  - MACBA
  - MACBA dos fanals

FRANCE
- AUCLAIR-SEMERE Jo
  - White is white
- BANQ Jean
  - • Illusion verticale 3498
- BARBIER Gérard
  - Marguerite
  - Retour au château
- BLONDEL Christophe
  - Marie backstage
  - Men meur
  - Mérédith en blanc
- BLOTTIAUX Henri-Noël
  - • Pénombre
- BOISSET Marie-Thérèse
  - Ailes Blanches
  - Brouillard
- BONNO Gaël
  - Vivienne
- BORDES André
  - Complicite
  - Incrustation
  - Morgana2
- BOURDIN Dominique
  - Raining
  - Snowing in Paris
  - Waiting
- CARAMELLO Sylvie
  - Noir et blanc
- CAUSSE Eric
  - Caméléon NB
  - Combats Etalons 39 NB
  - Nat 35 NB
- CHAINE Jean-Baptiste
  - Marée montante à Vestrahorn
  - Pema
- CHAMBOUVET Gérard
  - Gala Cor Caroli
- DE MORANGIÈS Gilles
  - Le coin
- DELAUNAY Anne Lise
  - À la pêche
- DELECLUSE Marc
  - In a White Cloud
- DEMAREST Gilles
  - Les yeux dans les yeux
- DEPIGNY François
  - Mésange
- DETRAIN Catherine
  - Haie d'honneur
  - Phare de l'Île Rousse
- DEVOISE Chrsitain
  - Le miroir
  - • Le plongeoir
- DI TOMMASO Angelo
  - Clair obscur 1-26
  - Ludine 3-26
  - Megane 7-25
- DOUTRIAUX Olivier
  - Speech at La Vilette
- EVRARD Pierre
  - Derrière la vitrine
- GANGLOFF Elisabeth
  - Portrait au turban
- GIACOMINI Pierre
  - Discussion Vénitienne
- GIRARD Bruno
  - Déluge
- GUENEAU Bernard
  - A Fond la Caisse
- GUICHARD Laetitia
  - L'aigrette
- KLEIN Serge
  - Mandrill
- LICODIA Daniel
  - Liberté conditionnelle
- MARIN Annick
  - • Quel temps de chien
- MARTINEZ Rafaël
  - Arts mouvement
  - Martinez Rafael N&B
- MILLERIOUX Pierre
  - Regard vers la connaissance
- MONDET Isabelle
  - Mme Clarisse
  - Viktoria
- MORIN Louis
  - Cache Cache
  - Je chante sous la neige
  - Trompe oeil
- MURSCHEL Catherine
  - Belgium
- MURSCHEL Serge
  - Dead tree and architecture
  - Hidden face
  - • Light on the mountain
- NATTA Christine
  - Je me lance
- NODET Yves
  - Itkin (USA) vs Lefort
  - • Mr T - Fixation
- NOWAK Edmond
  - A lui
  - Figures imposées
  - Prendre le temps
- OULAIN Florent
  - Djons
  - Skogsvart
- POLARD Gilbert
  - Sous l'œil d'Issermann
- POUPEL Denys
  - De titane et de verre
  - Le taxi de Trinidad
- REBOTIER Max
  - Beauty of Hokkaido
- RINGEVAL Laurent
  - Audrey
  - • Corps à corps
- ROUSSILLON Claude
  - Ionela 2
- ROUVEAU Eric
  - Cri du desespoir
- SAJOT Nicolas
  - L'intrus de la semaine sainte
  - Sihlcity
  - Suspendue
- SCALVENZI Benjamine
  - Rugissement
- SOYEZ Annie
  - Coucou
  - J'attends
- TOURLET Eric
  - Andréa 7979
  - Attente 7551
  - Karine Masquée 4331
- TREBAUL Fabrice
  - Impact
- VAJAIANU Alexandre
  - La danse de la vie
- VIAUD Nadine
  - Fabuleuse rencontre
- WALTER Jean-Marie
  - Airborne
  - Mamie
  - • Regard pluvieux

GRECE
- SKOTINIOTIS Iannis
  - After love
  - Alla v5

HONGRIE
- GAJDOS Gabor
  - Serious Thoughts
- SAGI Agi
  - • Hat and Ball
  - Hidden secret

INDE
- AGARWALA Adit
  - Natural Umbrella
  - • Thunderstorm

IRLANDE
- BOYD Cyril
  - Double team
  - In Sync
- LOUGHRAN Gary
  - Acute angles mono
  - Hamburg Docks
  - Standing guard
- O SHAUGHNESSY Gabriel J
  - Fireside pose
  - The Rat Carcher Plain
- SHERIDAN John
  - Car Boy
  - • Pack Man

LUXEMBOURG
- BARTHOLMÉ Jos
  - Bionda 12
  - • Svitlana 36
  - Svitlana 41
- MEYERS Romain
  - Physalis

NORVEGE
- AKER Helge
  - Coffee
  - Look here

NOUVELLE-ZELANDE
- HARDLEY Liz
  - Whitney Osuigwe

PAYS-BAS
- KUIPERS Rene
  - Blurred Motion
  - • Connection
  - Focus

ROYAUME-UNI
- LAWRIE Peter
  - Fast Colour
- WETHERLEY Carole
  - Salen Boat Wrecks
- WHEELER David
  - Impoverished
  - • Legs in the Bath
  - Missing Windows
- WILCOCK Graham
  - Checking an Alibi

SUISSE
- HERRMANN Andreas
  - • Behind the door
  - The ibis tree
- KORADI Christian
  - München
  - St.Gallen
- WEBER Rolf
  - Leuchtturm Normandie
  - View from below

TCHEQUIE
- AVANESSIAN Garik
  - Fighters 8290
  - Memory 6310
  - Streets of Prague 6797
- DUDA Vladimír
  - Reflection

UKRAINE
- KISHCHUK Andrian
  - Island Of Silence

VIET NAM
- LY Hoang Long
  - By the window
  - Curved path
  - You wanna to fight?

Concours International | Les Images Projetées **Libre Couleur** **Acceptées**

• Photographie primée

ALLEMAGNE
BRUNELLE Eric
Beauty beyond reach
Cocoon
Lena
KLUGER Manfred
• Black beauty-3
Queen of heaven-1
Well dressed-1
KRAFT Roland
Man in mirror
MUELLER Anneliese
Stadtbibliothek Stuttgart
SELZER Klaus-Peter
• Happy Family
Lighthouse Faial
Morningride
Skateboard Cat
STUEHMER Thomas E
Touch my Shadow

AUSTRALIE
GINNANE Naida
Colour Shadow
Where Fire Sleeps
HARDY Philip
Gotcha!
Taking A Dip
LUCAS Lex
Ish64490
MARAFIOTI Lou
Cruise Elliston
Trifidd
NEWLAND Martin
Locked out
TREVAN Nadia
In harmony
Iris petals
Time to relax

BELGIQUE
LACROSSE Jean
L'ouverture
Le voile vert
LOUTE Jonathan
• Bacchante
La gisante
THIMISTER Claudine
• Sinueuse
Transfert de la courtilière
VIROUX Fabian
• Tendresse
WISLEZ Andre
Riona

BULGARIE
IVANOV Yuliyan
Misty Morning
Misty Sunrise

CHINE
YU Zhong An
Moving Portrait
• Red Veil Glows with Radiance
The Apex of the Arc
The Elliptical Light Color

DANEMARK
ANDERSEN Allan
Echoes in Pastel Waters

ETATS-UNIS
ROMANOVA Ekaterina
The last cell

FINLANDE
JACOBSON Minna
The Listener
The Nutcracker Rivalry

FRANCE
AMENTA Armand
• Rouge et noir
AUCLAIR-SEMERE Jo
Dans la lumière
Dans les papyrus
Le plus beau des hérons
BANQ Jean
Gold and black 3043
Gold and black 5997
Le baiser de pierre
BARBIER Gerard
Zooming
BARDOT Chantal
L'étang se reveille
BARRAT Andre
La belle bleue
Les amoureux
BATISTA Daniel
Crash
BLONDEL Christophe
Ballet forestier
Flocons d'avril
Jacinthe
BORDES André
Rossana2
BOURDIN Dominique
Whitewolf
CAMUS Thierry
Purple feeling
CARAMELLO Sylvie
Ciel chargé
Jeu de dés
CAROTENUTO Brigitte
La chapelle de Miramar
Le phare
CAUSSE Eric
Horses in the sea 32
CHAINE Jean-Baptiste
Anne-Claire
Mante de profil
CHARPENTIER Denis
Renardeau
DELAUNAY Anne Lise
Le monde en jaune
DEMAREST Gilles
Combat des chevaliers
Passage dans la lumière
Prédation élégante
DEPIGNY François
Bergeronnette
DETRAIN Catherine
Pianiste
DEVOISE Chrsitain
Le silo
DI TOMMASO Angelo
À demi révélée
DUVAL Philippe
Laisser une trace
FAURÉ Pierre
Freyja
GIRARD Bruno
Dans le cercle
GONDARD Gilbert
Couleuvre à collier
GUENEAU Bernard
Freestyle Slopestyle
GUICHARD Laetitia
Look at me
• Un matin dans la brume
Un matin magique
HAGENMULLER Daniel
Coquelicot
JEANNE Alain
Martin en Bleu
KLEIN Serge
Aigle
LAMY Sébastien
Chlorophylle marine
Estampe de Guêpier
Rêverie aquatique
LANSIART Marc
Martin à l'affût
LECLERC Michel
Laveurs de vitres
LEGRAND François
Héron garde boeuf : Quel régal !
LICODIA Daniel
Miam miam
MASSON Emilie
• Moment d'enfance
MICHEL Pascal
Pêche matinale de Baloo
MORATA Alain
Hall
MORIN Louis
Atterrissage réussi
Rouge neige
MULLER SIEMONEIT Stéphanie
Les jumelles
NATTA Christine
Cache-cache
NODET Yves
• L'œil
NOWAK Edmond
Pour toi
OULAIN Florent
Rachel, voile blanc
PIRES DIAS José Manuel
Adieu
Le ballon Blanc
• Le voilier blanc
POUPEL Denys
Collation
SAJOT Nicolas
Balade étreutaise 2605
Balade sur la falaise 2620
Sous l'arbre de Sancerre
SCALVENZI Benjamine
• La vague
Un léger souffle
SOYEZ Annie
Le poisson
TOURLET Eric
Karine au Voile Rouge 2560
TREBAUL Fabrice
Nouvelle vague
TUAILLON Jérôme
Le cœur blanc de l'hiver
Rêve d'automne
VALET Pascal
Une abeille gourmande
VAVASSEUR Gilles
Lyon 180

HONGRIE
GAJDOS Gabor
At an Exhibition
SAGI Agi
Seaweed

INDE
AGARWALA Adit
• Lines and Curves
Red Capsicum
BHATTACHARYYA Saurabh
Sadhu Feb253

IRLANDE
BOYD Cyril
Free floating
LOUGHRAN Gary
Ornate
Pannenhuis
Stairs
Watching the clock
O SHAUGHNESSY Gabriel J
Librarian
SHERIDAN John
Big Patsy
Chores Over
Wee Mac

LUXEMBOURG
BARTHOLMÉ Jos
Ana-Mur 11
• Svitlana 40
MEYERS Romain
Buchblüte 100

MONACO
MOSTI Paolo Maria
What do you want from me

PAYS-BAS
KUIPERS Rene
Flower Duet
Sasha 001
• Sisters
The Recent Supper

ROUMANIE
MIHAI - VEM Victor Eugen
Handle

ROYAUME-UNI
JOHNSTON Eion
Asleep on the Rocks
BK Triple Arch
DS Box Symmetry
LAWRIE Peter
Going For It
Out In Front
LUXTON Richard
Diagonal line
Floating in a web of rebirth
WETHERLEY Carole
Glen Etive Lochan
WHEELER David
Keeper of the Catacombs
• Rusty Staircase
The Engine Inspector
WILCOCK Graham
Amongst the Ruins
Entwined

SUISSE
KORADI Christian
Beschäftigung
Passantin

TCHEQUIE
AVANESSIAN Garik
Buzkashi 1515
Fishermen 7421
Peasant 4697
Woman from Areni village 2807

VIET NAM
LY Hoang Long
Champa smile
• Dreaming
Reading the old poem

Concours International | Les Images Projetées **Danses, Fêtes et Traditions Acceptées**

• Photographie primée

ALLEMAGNE
SELZER Klaus-Peter
Corrida 2

AUSTRALIE
HARDY Philip
• Coptic Choristers
God Is Watching

BELGIQUE
COCHAIN Vincent
• Panama 19L 0519
Taiwan 0383
HUYNH Chuy Chay
Dance festival
• Zinneck
THIMISTER Claudine
N7 la route des vacances
THIMISTER Philippe
• Au sommet
Savoir ancestral

ESPAGNE
MOLIST I VILANOVA Josep Maria
Correfoc nens
Correfoc timbals
• Diable i Godra
Diablet Caldes de Montbui

FRANCE
BANQ Jean
Color race in Baho
• Danseuses Daghestanaises
Jeunes filles Bielorusses
BERTIN Jean Claude
Danses bretonnes
BLONDEL Christian
Costume Vénitien
Duo Vénitien
Yellow Blue
BOISSET Marie-Therese
Flamenco
Offrandes
BONNO Gaël
Claire
Flamenco
Victoire
CAUSSE Eric
Danseuse Miao 1
EVRARD Pierre
Diagonale
• Foule
GIACOMINI Pierre
Chinoises enluminées
Les Loups sont de sortie

GUICHARD Laetitia
Dans les lignes
• La tête à l'envers
Tout est dans le style
PIRES DIAS José Manuel
Les sautes pattes
POUPEL Denys
• Fanjatiana
Tradition mongole
REBOTIER Max
Death of the witch
• Mongolian race
SOYEZ Annie
Sortie masquée
TOURLET Eric
Constance à la manière de Dega 5329
Mariah Expression Corporelle 6245
TREBAUL Fabrice
Envolee
• Libre
Transmission
VALERI Christian
Chamanisme
Enguirlandee
WALTER Jean-Marie
Le défilé
• Le quotidien

GRECE
SKOTINIOTIS Iannis
Little dancer

HONGRIE
SAGI Agi
Broken on the Wheel
Enchantress

INDE
AGARWALA Adit
Demsa Dance by Dongria
Fishing in Ichhamati River
• Fishing thru Circular Net
BHATTACHARYYA Saurabh
Ganpati Visarjan 04
• Kumbh 11
Kumbh 6

IRLANDE
O SHAUGHNESSY Gabriel J
Ceremomial Opening
Confucius

ITALIE
BIAGI Roberto
Giubileo delle confraternite

MONACO
MOSTI Paolo Maria
• Good morning
Sweet girl

PAYS-BAS
KUIPERS Rene
Sculpture
• The Swan

SERBIE
JEVTIC Radivoje
Ancient
Dragon

VIET NAM
LY Hoang Long
• Caodaism prayers
Ganga aarti rite
Praying by the Ganges
Ramnamis smile

Concours International | Les Images Projetées **Photographie créative** ***Acceptées***

• Photographie primée

ALLEMAGNE
BÜNGER Harry
Stop the time
• The belief
The prohibition
The transience
KLUGER Manfred
Lichtgestalt
• Mystic-2
Venetian dream-1
MUELLER Anneliese
Binnenalster
SELZER Klaus-Peter
• Le peindre
Zombie

AUSTRALIE
HARDY Philip
Cracking Up
LUCAS Lex
Anandi65727
TREVAN Nadia
Into the unknown
• The hermits breakfast

BELGIQUE
HUYNH Chuy Chay
Le convertisseur
LOUTE Jonathan
Derrière le voile : au-delà
• L'effacée
THIMISTER Philippe
En rouge et noir

FRANCE
AMENTA Armand
La fourmi C6
BANQ Jean
Division cellulaire
L'amour éternel
Studio capillaire
BATISTA Daniel
Bougie
ça chauffe
Orange séchée
BLOTTIAUX Henri-Noël
• Chess
BONNO Gaël
• Inception
CAMBORNAC Michel
Pixels en folie 04
CHARPENTIER Denis
Chute
• Double Jet-030
Fragmentation
Plouf
DE MORANGIÈS Gilles
Carnaval
DELAUNAY Anne Lise
Gardien de la lune
• La pianiste
Le lac
DI TOMMASO Angelo
• Automne 5-25
Présences
The death dandy
DUMANGIN Jacky
Bon Appétit
Bouteilles
GUICHARD Laetitia
• Blue iceland
Introspection
LARQUIER Laetitia
• Bulles de Fleurs
LOPÉRÉ Rémy
Peupleraie colorée 2
Voiliers sur la plage C
MORIN Louis
Séance de drague
MURSCHEL Catherine
Sous le masque
The Chessboard
NOWAK Edmond
Chercher sa voie
Colin maillard
En toute conscience
Partir
RINGEVAL Laurent
Angélique
Take the Power Back
SUTTER Alain
Confidentes
Dragon de Feu
WALTER Jean-Marie
Le vélo

HONGRIE
GAJDOS Gabor
Butterfly Effect
• Hiding Nude in Hat
Parallels
The Disappeared Model
SAGI Agi
• Peace in my Heart
Stripy nude

IRLANDE
O SHAUGHNESSY Gabriel J
Night Stalkers

LUXEMBOURG
MEYERS Romain
Viking 1

NORVEGE
AKER Helge
Zip the pollution

PAYS-BAS
KUIPERS Rene
Fragments of Silence
• Rise of an Angel
Uprising

ROUMANIE
MIHAI - VEM Victor Eugen
Freedom
Lead
Road
Umbrella 2

ROYAUME-UNI
LUXTON Richard
• A flash of inspiration
Dark dreams
WILCOCK Graham
Double Take
Fractal Photography No 2
Shadows of Hitchcock

SUISSE
HERRMANN Andreas
Raspberry dream
KORADI Christian
Verschoben
• Wasserreservoir

Reçues / Acceptées

	Pays	Papier - Monochrome				Papier - Couleur				IP - Monochrome				IP - Couleur				IP - Danses, Fêtes, Tra				IP - Créative				Total			
		Reçues		Acceptées		Reçues		Acceptées		Reçues		Acceptées		Reçues		Acceptées		Reçues		Acceptées		Reçues		Acceptées		Reçues		Acceptées	
		Auteurs	Photos	Auteurs	Photos	Auteurs	Photos	Auteurs	Photos	Auteurs	Photos	Auteurs	Photos	Auteurs	Photos	Auteurs	Photos	Auteurs	Photos	Auteurs	Photos	Auteurs	Photos	Auteurs	Photos	Auteurs	Photos	Auteurs	Photos
1	FRANCE	28	112	13	23	31	124	15	27	103	401	55	89	116	454	55	78	36	139	17	35	47	181	20	40	132	1411	98	292
2	AUSTRALIE	7	28	4	8	8	32	8	12	5	20	2	2	6	24	6	11	3	12	1	2	4	16	3	4	12	132	12	39
3	BELGIQUE	1	4	1	2	2	8	1	1	10	40	8	16	11	41	5	8	5	20	4	7	4	13	3	4	13	126	11	38
4	ALLEMAGNE	1	2	1	1	2	6	1	1	8	32	6	12	10	40	6	13	3	12	1	1	5	20	4	10	12	112	10	38
5	IRLANDE	3	12	3	5	3	12	2	2	5	20	4	9	5	20	4	9	1	4	1	2	2	8	1	1	6	76	5	28
6	ROYAUME-UNI	2	8	2	5	2	8	2	5	6	21	4	6	6	24	6	13	0	0	0	0	2	8	2	5	7	69	7	34
7	SUISSE	2	8	2	6	2	8	1	3	4	16	3	6	4	16	1	2	1	4	0	0	3	12	2	3	4	64	3	20
8	HONGRIE	1	4	0	0	1	4	0	0	3	12	2	3	3	12	2	2	2	7	1	2	2	8	2	6	3	47	2	13
9	LUXEMBOURG	0	0	0	0	0	0	0	0	2	8	2	4	2	8	2	3	0	0	0	0	1	4	1	1	2	20	2	8
10	INDE	0	0	0	0	0	0	0	0	1	4	1	2	2	8	2	3	2	8	2	6	0	0	0	0	2	20	2	11
11	GRECE	0	0	0	0	0	0	0	0	1	4	1	2	1	4	0	0	1	4	1	1	1	4	0	0	1	16	1	3
12	PAYS-BAS	0	0	0	0	0	0	0	0	1	4	1	3	1	4	1	4	1	4	1	2	1	4	1	3	1	16	1	12
13	TCHEQUIE	0	0	0	0	0	0	0	0	2	8	2	4	2	8	1	4	0	0	0	0	0	0	0	0	2	16	2	8
14	ETATS-UNIS	0	0	0	0	0	0	0	0	1	4	0	0	1	4	1	1	1	4	0	0	1	3	0	0	1	15	1	1
15	TURQUIE	0	0	0	0	0	0	0	0	1	4	0	0	1	4	0	0	0	0	0	0	1	4	0	0	1	12	0	0
16	ESPAGNE	0	0	0	0	0	0	0	0	1	4	1	4	1	4	0	0	1	4	1	4	0	0	0	0	1	12	1	8
17	ITALIE	0	0	0	0	0	0	0	0	0	0	0	0	1	4	0	0	1	4	1	1	1	4	0	0	1	12	1	1
18	UKRAINE	0	0	0	0	0	0	0	0	1	4	1	1	1	4	0	0	1	4	0	0	0	0	0	0	1	12	1	1
19	VIET NAM	0	0	0	0	0	0	0	0	1	4	1	3	1	4	1	3	1	4	1	4	0	0	0	0	1	12	1	10
20	FINLANDE	0	0	0	0	0	0	0	0	1	4	0	0	1	4	1	2	0	0	0	0	1	4	0	0	1	12	1	2
21	MONACO	0	0	0	0	0	0	0	0	1	3	0	0	1	4	1	1	1	4	1	2	0	0	0	0	1	11	1	3
22	DANEMARK	0	0	0	0	0	0	0	0	1	4	1	1	1	4	1	1	0	0	0	0	0	0	0	0	1	8	1	2
23	NORVEGE	0	0	0	0	0	0	0	0	1	4	1	2	0	0	0	0	0	0	0	0	1	4	1	1	1	8	1	3
24	NOUVELLE-ZELANDE	0	0	0	0	0	0	0	0	1	4	1	1	1	4	0	0	0	0	0	0	0	0	0	0	1	8	1	1
25	SERBIE	0	0	0	0	0	0	0	0	0	0	0	0	0	0	0	0	1	4	1	2	1	4	0	0	1	8	1	2
26	AUTRICHE	1	4	1	2	1	4	1	1	0	0	0	0	0	0	0	0	0	0	0	0	0	0	0	0	1	8	1	3
27	CHINE	0	0	0	0	0	0	0	0	1	4	1	4	1	4	1	4	0	0	0	0	0	0	0	0	1	8	1	8
28	ROUMANIE	0	0	0	0	0	0	0	0	0	0	0	0	1	4	1	1	0	0	0	0	1	4	1	4	1	8	1	5
29	BULGARIE	0	0	0	0	0	0	0	0	0	0	0	0	1	4	1	2	0	0	0	0	0	0	0	0	1	4	1	2
30	CANADA	0	0	0	0	0	0	0	0	0	0	0	0	0	0	0	0	0	0	0	0	1	3	0	0	1	3	0	0
		46	182	27	52	52	206	31	52	162	633	98	174	182	715	99	165	62	242	34	71	80	308	41	82	214	2286	171	596

Soutiens













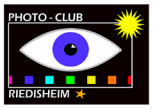











Bénévoles

Merci à l'ensemble des bénévoles du Salon Photo de Riedisheim.

Bernard ANSELM, Martine BAUMANN, Bernard BAY, Bernard BOEHLY, Yannick, Olwen et Maël BOEHRER, Philippe CHIRON, Emmanuelle CRENNER, Doris DEGERT, Marc DENNY, Dominique ECKENFELS, Thierry EDEL, Brigitte FISCHER, Hugues FONDEUX, Benoît GACHON, Stéphan HALLER, Gerhard HEINZE, Martine HOOG, Élisabeth HORNY, Jeanine JENN, Noël KEIFLIN, Roselyne LIECHTY, Véronique MENTZINGER, Raymond MICHARD, Jean-Luc MORGENSTERN, Ernest MULLER, Jean-Marie NATRELLA, Richard OLIER, Christian PFISTER, Michel PHILIP, Thierry ROLLAND, Férid ROMDANE, Yannick SCHIEBER, Francis SCHROEDER, Matthieu SCHUNCK, Franco SICARI, Madeleine SINS, Marc SPECKER, Ivan TESSARO, Christophe WANNER, Jacques WERCK, Stéphane ZADRAPA.

Co-Présidents

Roselyne LIECHTY et Francis SCHROEDER
L'Aronde - 20 rue d'Alsace 68400 Riedisheim - France - spr.presidents@gmail.com



Le service des patronages de la FIAP a attribué **cinq étoiles** sur cinq au catalogue du SPR.

Toutes les photographies présentées dans ce catalogue sont © de leurs auteurs.